

中国宏观经济高频数据全景扫描

方正中期期货研究院 李彦森

2023年6月

www.founderfu.com

方正中期期货以金融服务成就美好生活为使命，致力于成为广受客户信赖的金融衍生品综合服务商。
Founder Cifco Futures Co.,Ltd takes leading a better life with our financial services as our mission,
aiming to be a widely trusted comprehensive financial derivatives service provider.

总体概况

5月高频数据显示，经济复苏速度仍偏弱，原材料、地产行业进一步回落，但制造业、消费维持稳定。具体来看，上游金属和能源价格下跌，进口物流明显走弱，国内物流指标小幅下降。但集运价格符合季节性上行，暗示出口维持韧性。中游原材料行业主要是黑色产业链继续偏弱，主动去库存步伐加速，与其他建材共同受地产和总投资需求不振影响。制造业修复速度暂未进一步放缓，其中新能源行业反弹。下游行业中，汽车等耐用品消费增长放慢，但绝对量不低。五一假期结束后服务业需求释放完毕，上行动力减缓。交通情况显示城市内部活力、城市间商业活动维持高涨，有助于消费和生产端稳定。房地产行业方面，新屋和旧屋交易情绪依然极弱，即将公布的5月数据或再走弱。销售对上游投资暂无带动，地产弱复苏趋势不变。通胀方面，预计5月CPI环比增速维持在0%左右，同比增速小幅上升至0.3%左右；PPI环比增速下降至-0.8%左右，同比增速或下降至-4.4%左右。总体上看，国内经济尤其是投资需求影响较大的方面继续受拖累，短期内产出端通缩不变，亟待政策出手。

上游行业：上游大宗商品&物流

上游行业中，煤炭价格继续下跌为主，尤其是焦煤跌幅较大，受到黑色产业链拖累。港口煤炭库存明显上升。有色金属价格跌幅多有扩大，铜、铝、锌等主要品种库存下降，但工业硅港口库存上升。大宗商品价格整体走弱，除有色金属外，油价跌幅也比较明显。海外物流方面，BDI、CDFI出现环比下跌，CCFI则转为小幅上涨。外贸方面，韩国出口金额前20天略有增加。国内物流方面，CCBFI、公路物流运价跌幅也明显扩大。整车货运流量、公共物流园吞吐量、快递分拨中心吞吐量均弱于季节性。情况显示，上游大宗商品包括金属和能源价格下跌，进口物流明显走弱，国内物流指标小幅下降，但集运价格季节性上行，暗示出口维持韧性。

行业		指标名称	频率	单位	最新数据日期	本表数据日期	月均值	月均同比	上月同比	同比变动	月均环比	上月环比	去年环比
上游	煤炭	环渤海动力煤价格指数	周	元/吨	2023/5/31	2023/5/31	728.25	-0.92%	-0.54%	-0.37%	-0.51%	-0.05%	-0.14%
		黄骅港动力煤平仓价	日	元/吨	2023/6/2	2023/5/31	953.57	-21.45%	-14.71%	-6.74%	-7.22%	-8.57%	0.74%
		环渤海煤炭港口场存	日	万吨	2023/6/5	2023/5/31	2822.02	35.94%	38.04%	-2.11%	3.70%	0.88%	5.31%
		CCTD主流港口煤炭库存	周	万吨	2023/5/29	2023/5/31	7156.72	32.99%	30.83%	2.15%	9.28%	5.90%	7.51%
		动力煤期货结算价	日	元/吨	2023/6/2	2023/5/31	801.40	-5.30%	-1.40%	-3.91%	0.00%	0.01%	4.12%
		焦煤期货结算价	日	元/吨	2023/6/2	2023/5/31	1329.13	-49.32%	-47.87%	-1.46%	-17.32%	-15.97%	-14.95%
	有色	LME铜现货价格	日	美元/吨	2023/6/2	2023/5/31	8234.28	-12.05%	-13.45%	1.39%	-6.58%	-0.25%	-8.06%
		LME铝现货价格	日	美元/吨	2023/6/2	2023/5/31	2267.60	-19.77%	-28.11%	8.35%	-3.14%	2.22%	-13.21%
		LME铜库存	日	万吨	2023/6/2	2023/5/31	8.39	-50.15%	-50.92%	0.77%	44.02%	-18.37%	41.80%
		LME铝库存	日	万吨	2023/6/2	2023/5/31	56.79	8.43%	-9.11%	17.55%	3.80%	0.93%	-13.00%
		全国主要市场库存：铜	半周	万吨	2023/6/1	2023/5/31	14.58	65.77%	63.21%	2.56%	-22.52%	-24.53%	-23.72%
		上海有色电解铝现货库存	半周	万吨	2023/6/1	2023/5/31	72.89	-25.39%	-7.50%	-17.89%	-23.83%	-19.94%	-5.56%
		全国主要市场库存：锌锭	半周	万吨	2023/6/1	2023/5/31	10.41	-57.69%	-51.81%	-5.88%	-19.99%	-19.36%	-8.87%
		金属硅:社会库存	周	万吨	2023/6/2	2023/5/31	15.60	98.10%	49.38%	48.72%	30.54%	-3.63%	-1.56%
		长江有色市场:平均价:铜:1#	日	元/吨	2023/6/5	2023/5/31	65759	-9.13%	-7.37%	-1.76%	-4.68%	-0.06%	-2.84%
		长江有色市场:平均价:铝:A00	日	元/吨	2023/6/5	2023/5/31	18308	-10.41%	-13.01%	2.60%	-2.13%	1.82%	-4.97%
		长江有色市场:平均价:锌:0#	日	元/吨	2023/6/5	2023/5/31	20675	-20.44%	-20.68%	0.24%	-6.43%	-3.35%	-6.72%
		长江有色市场:平均价:铅:1#	日	元/吨	2023/6/5	2023/5/31	15280	0.32%	-2.18%	2.49%	-0.23%	0.27%	-2.71%
		平均价:金属硅553#-331#:长江现货	日	元/吨	2023/6/2	2023/5/31	15760	-21.51%	-22.20%	0.69%	-6.60%	-6.01%	-7.43%
	大宗商品	RJ/CRB商品价格指数	日	点	2023/6/2	2023/5/31	260.17	-16.40%	-10.13%	-6.27%	-4.46%	3.38%	2.72%
		中国大宗商品价格指数:总指数	周	点	2023/5/26	2023/5/31	172.96	-17.45%	-12.48%	-4.96%	-4.85%	-0.30%	0.87%
		布伦特原油现货价格	日	美元/桶	2023/6/2	2023/5/31	75.71	-33.25%	-18.62%	-14.63%	-11.01%	8.05%	8.49%
		WTI原油现货价格	日	美元/桶	2023/6/2	2023/5/31	71.68	-34.52%	-21.82%	-12.70%	-9.77%	8.25%	7.73%
	贸易物流	波罗的海干散货指数(BDI)	日	点	2023/6/2	2023/5/31	1416.05	-51.88%	-33.33%	-18.56%	-4.34%	4.98%	32.55%
		中国进口干散货运价指数（CDFI）	日	点	2023/6/2	2023/5/31	1037.32	-41.75%	-28.44%	-13.30%	-4.73%	1.69%	17.03%
		中国出口集装箱运价指数（CCFI）	周	点	2023/6/2	2023/5/31	952.11	-69.46%	-69.71%	0.25%	0.38%	-5.27%	-0.43%
		中国沿海散货运价指数（CCBFI）	周	点	2023/6/2	2023/5/31	1003.14	-8.77%	-2.20%	-6.57%	-8.62%	0.02%	-2.04%
		中国公路物流运价指数	周	点	2023/5/31	2023/5/31	1025.59	-0.05%	2.18%	-2.23%	-0.64%	-0.17%	1.57%

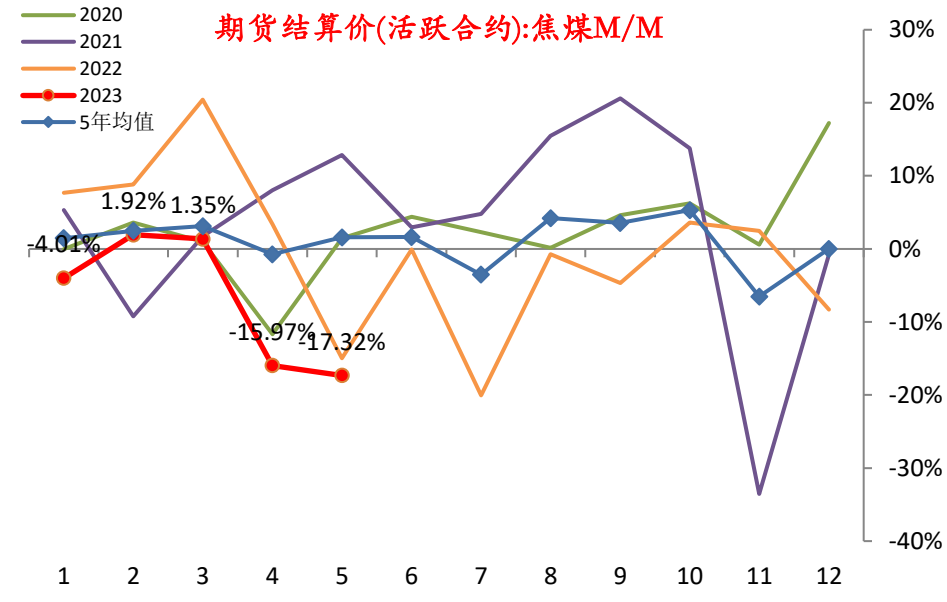
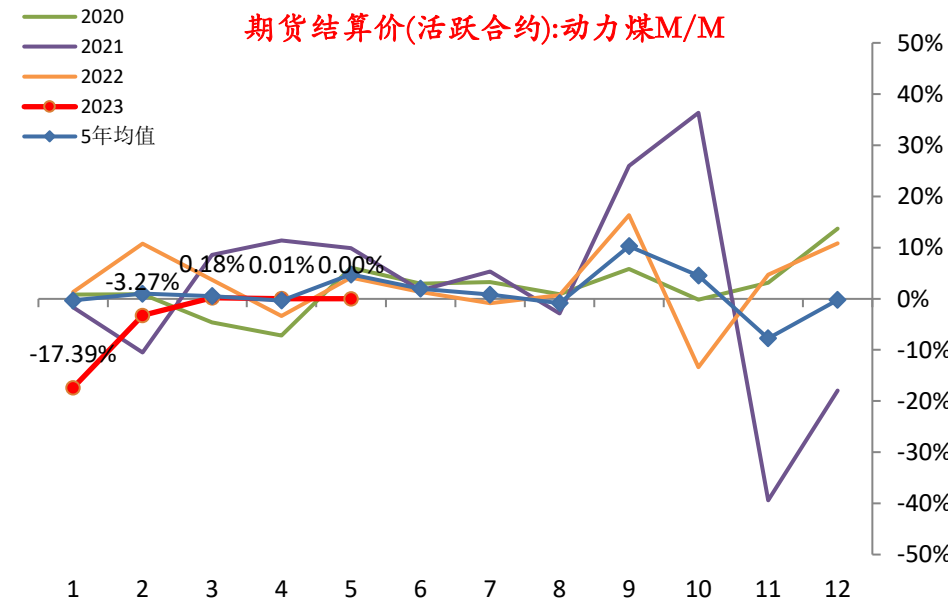
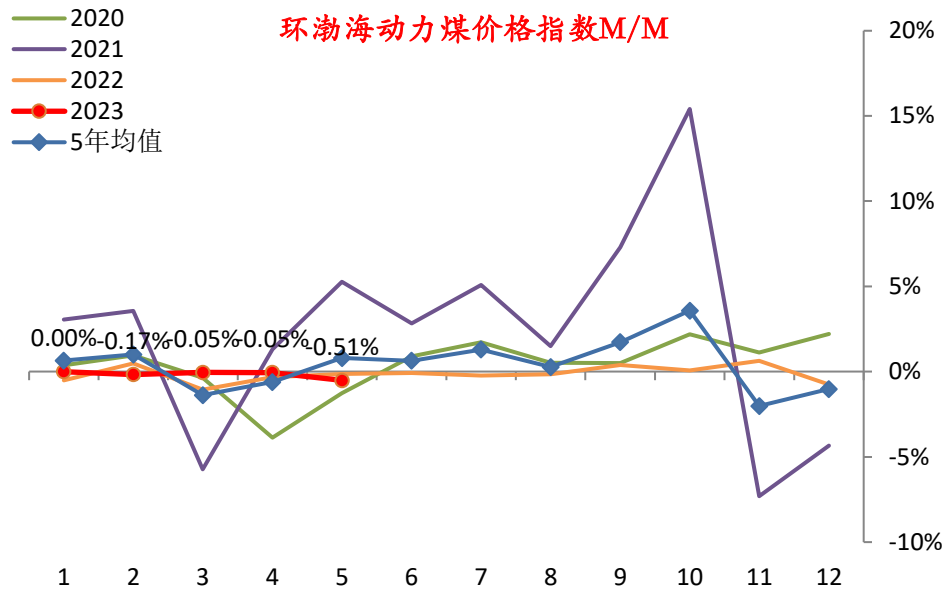
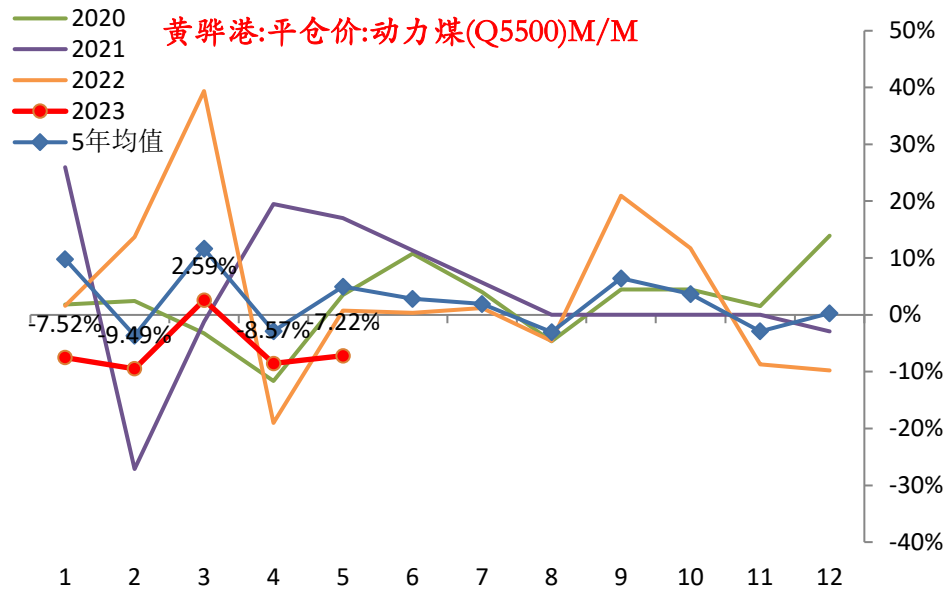

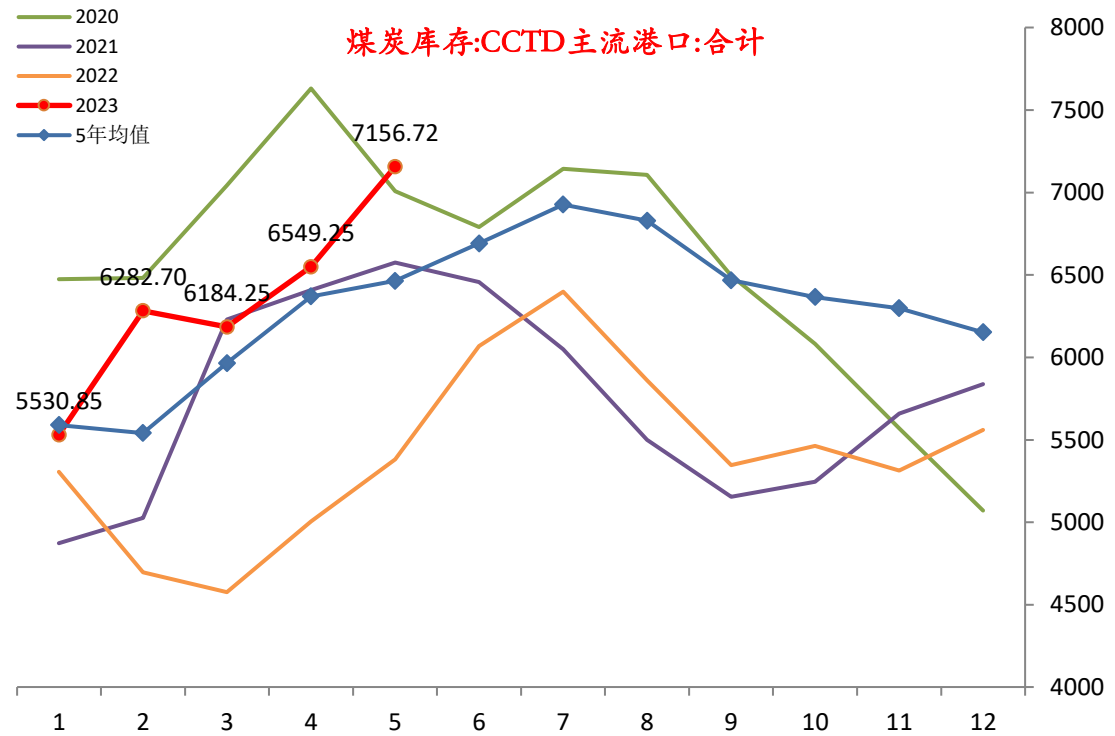
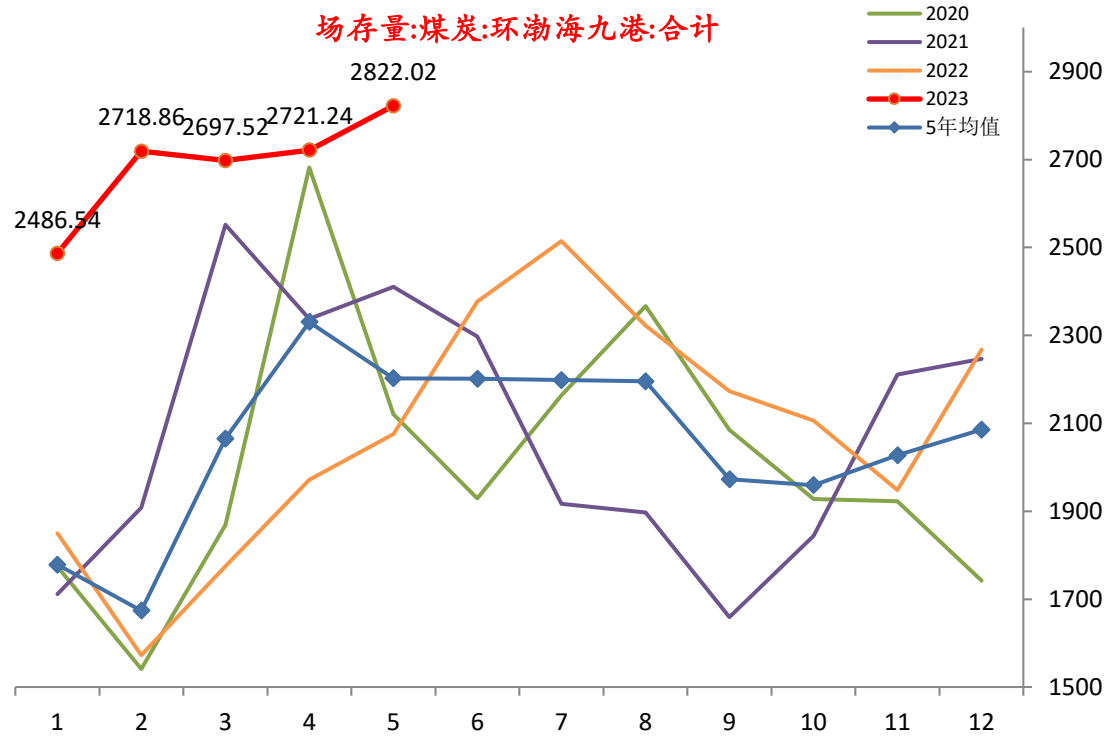

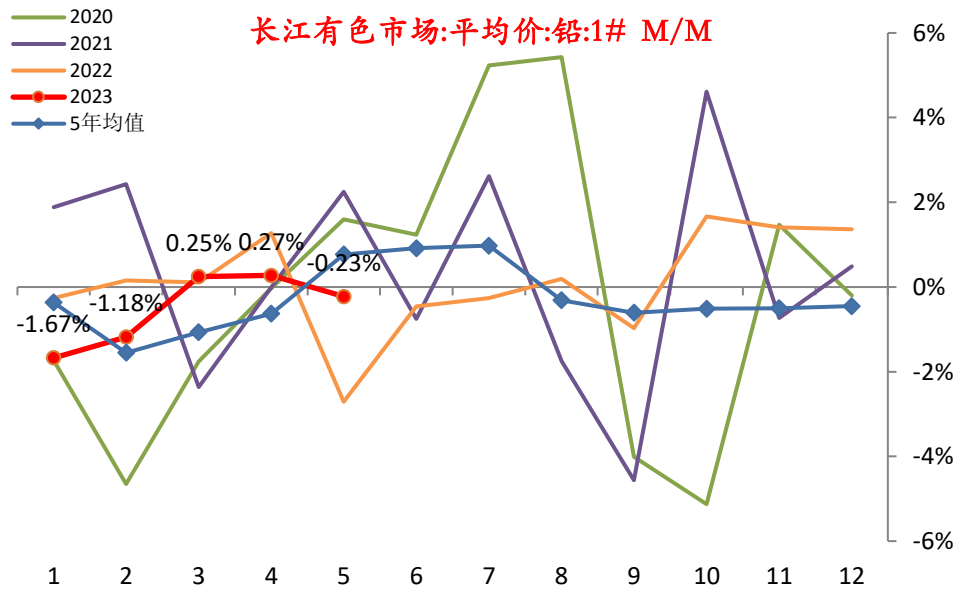
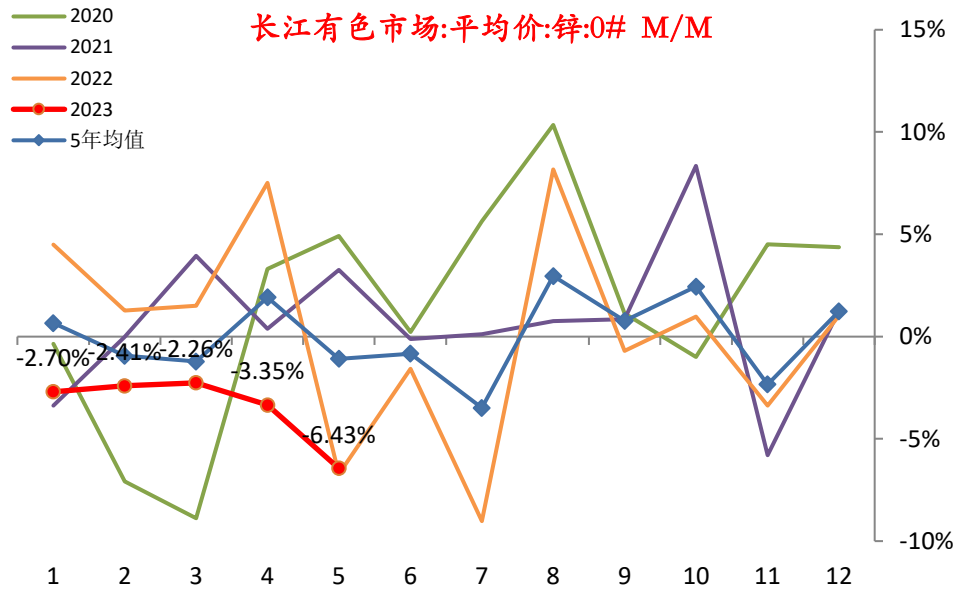
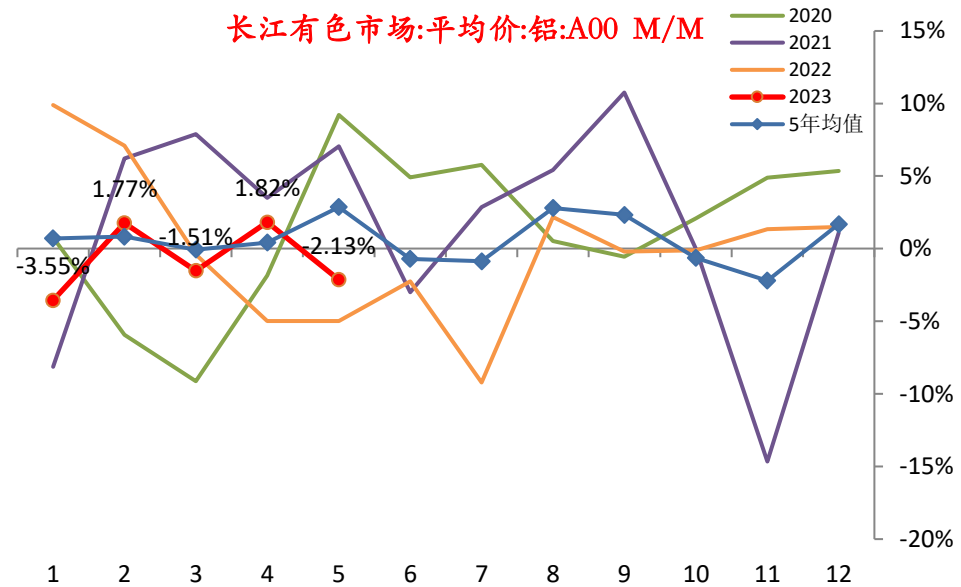
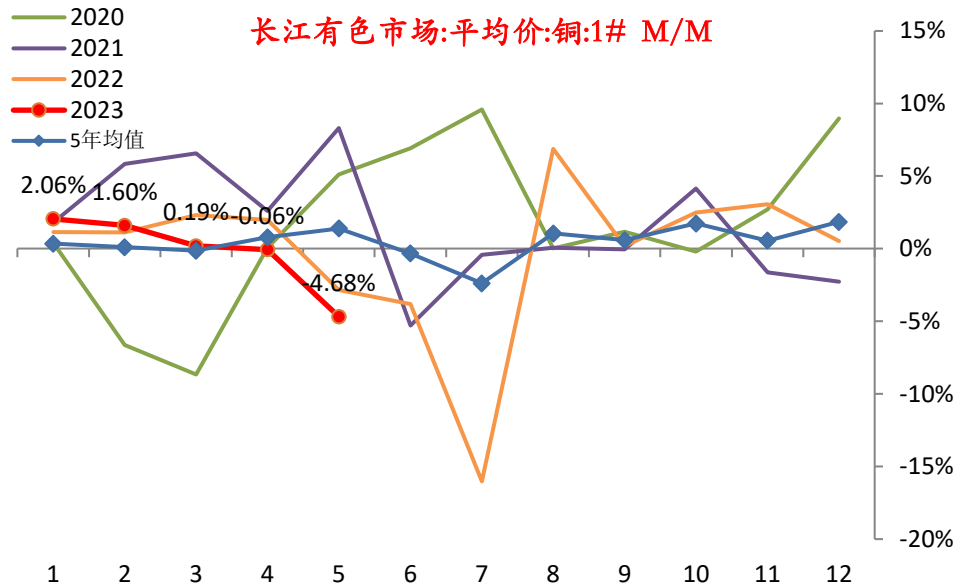

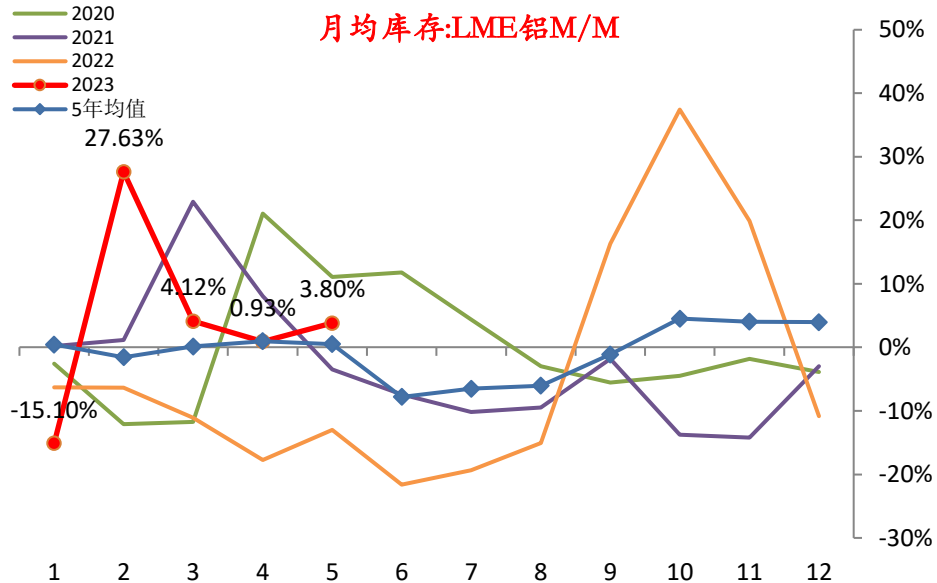
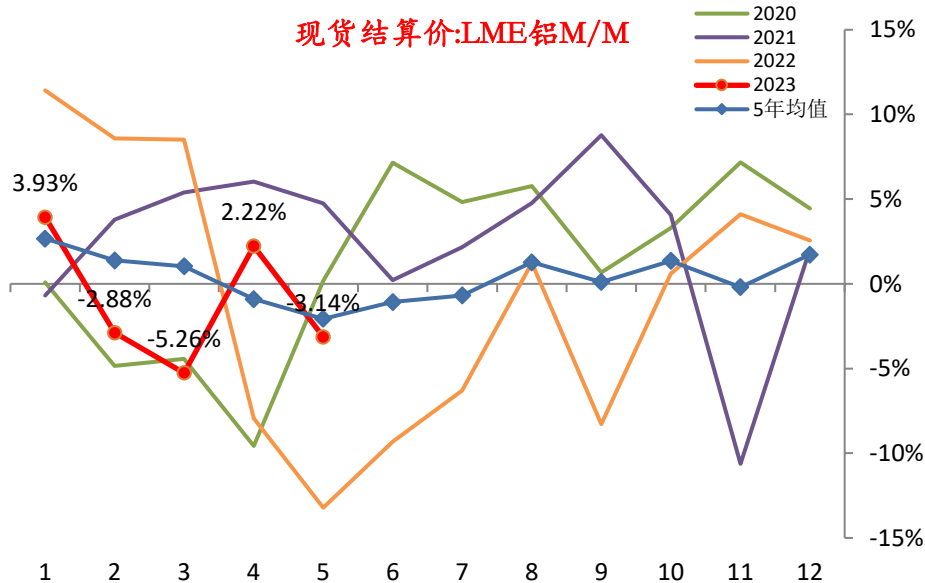
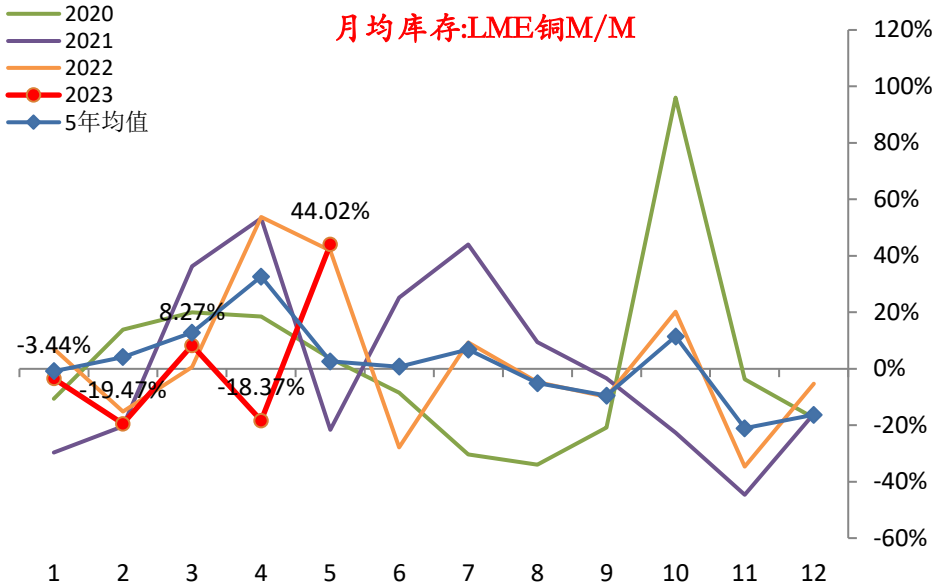
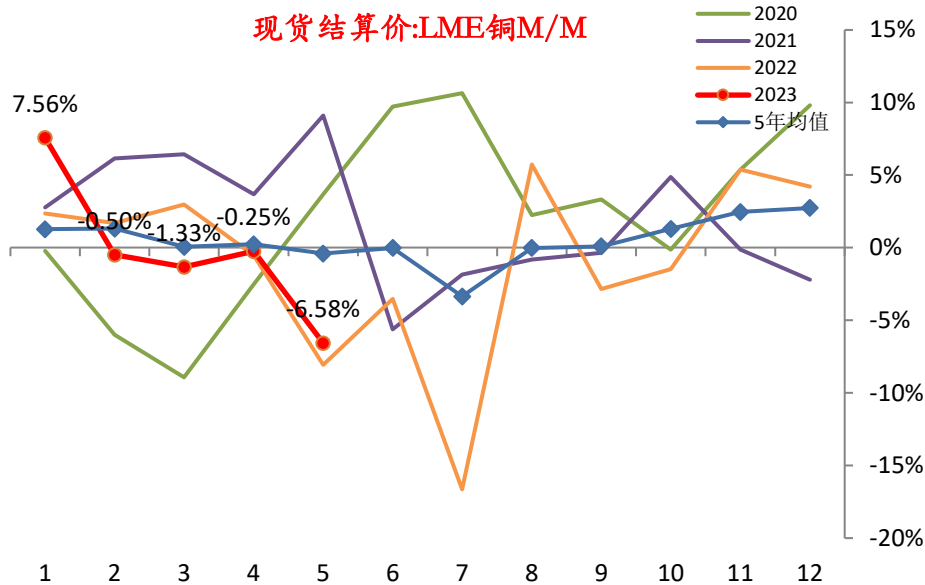

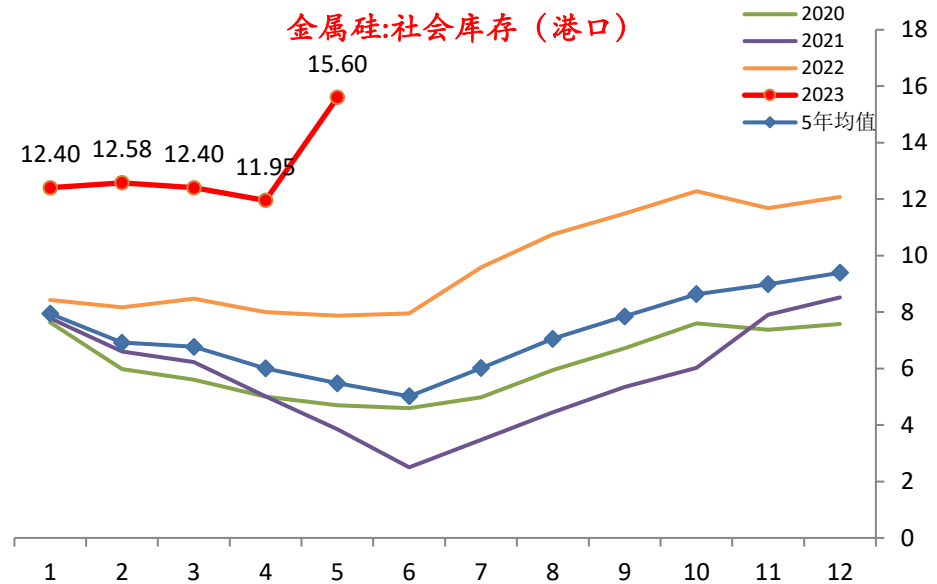
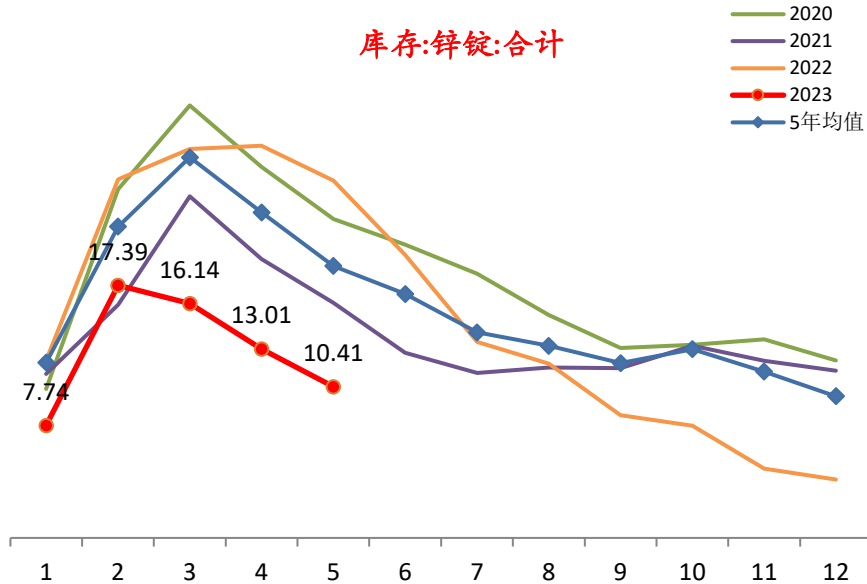
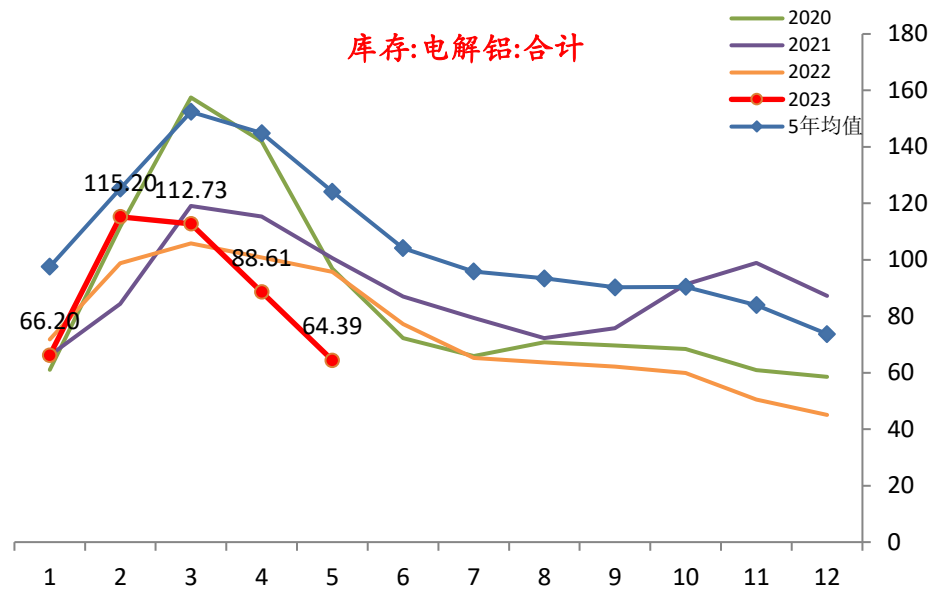
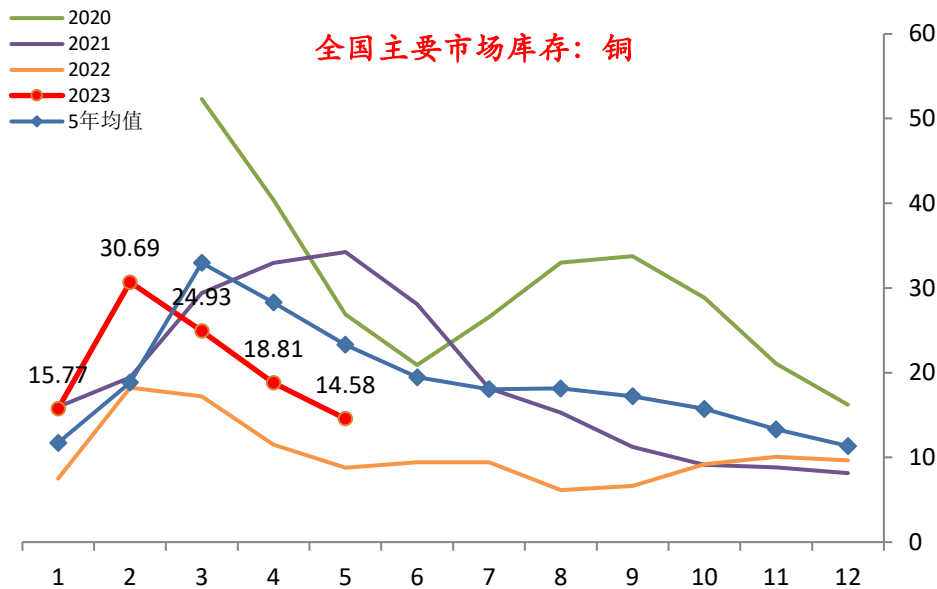

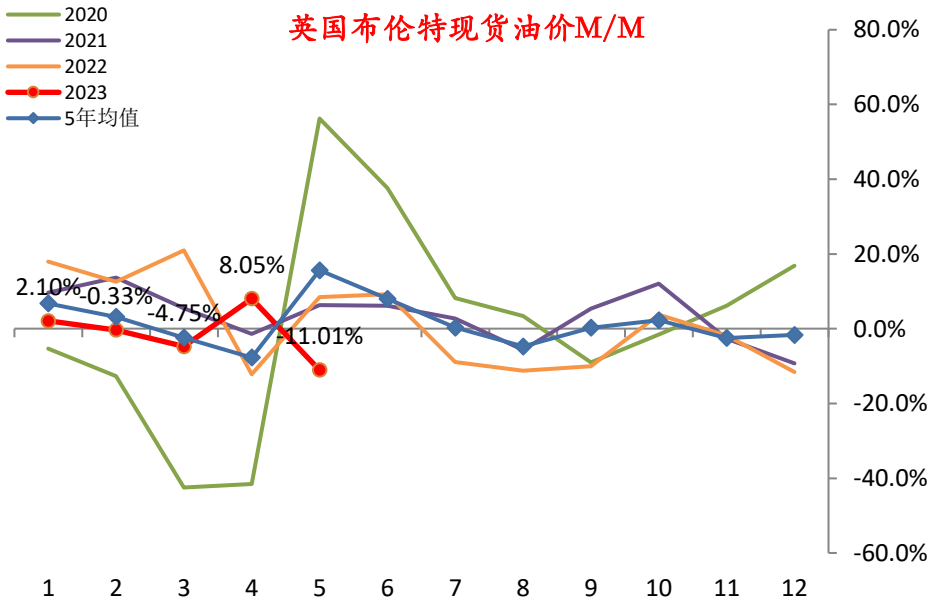
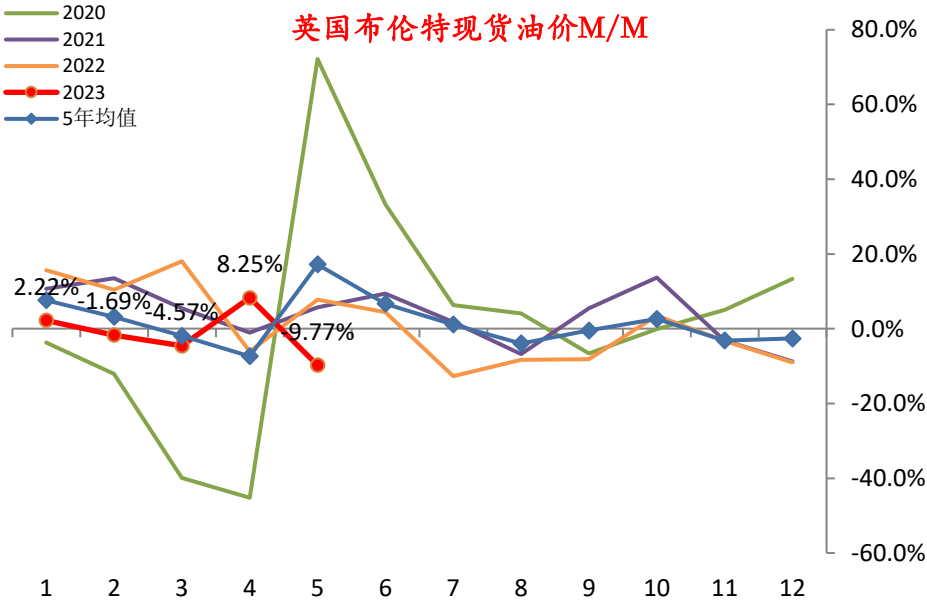
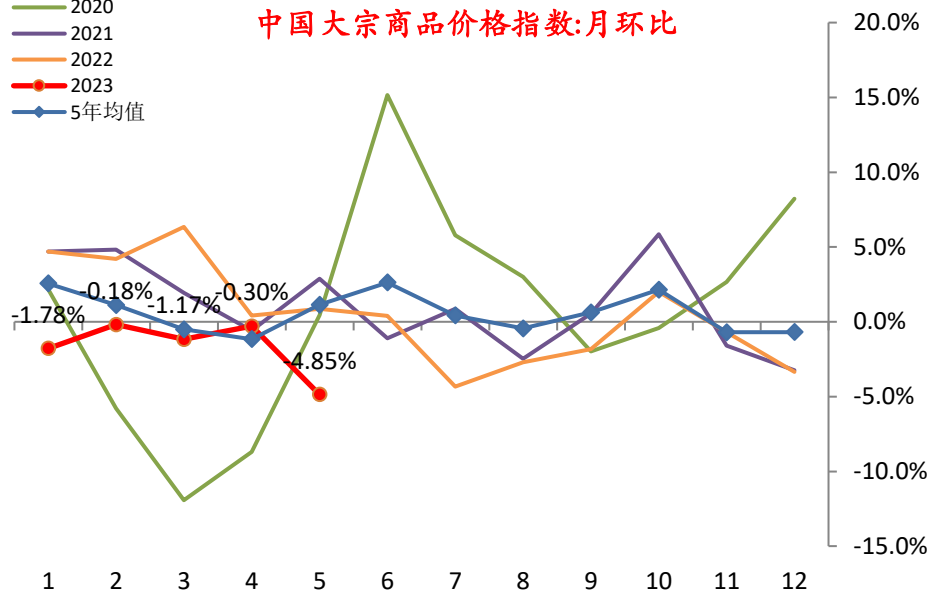
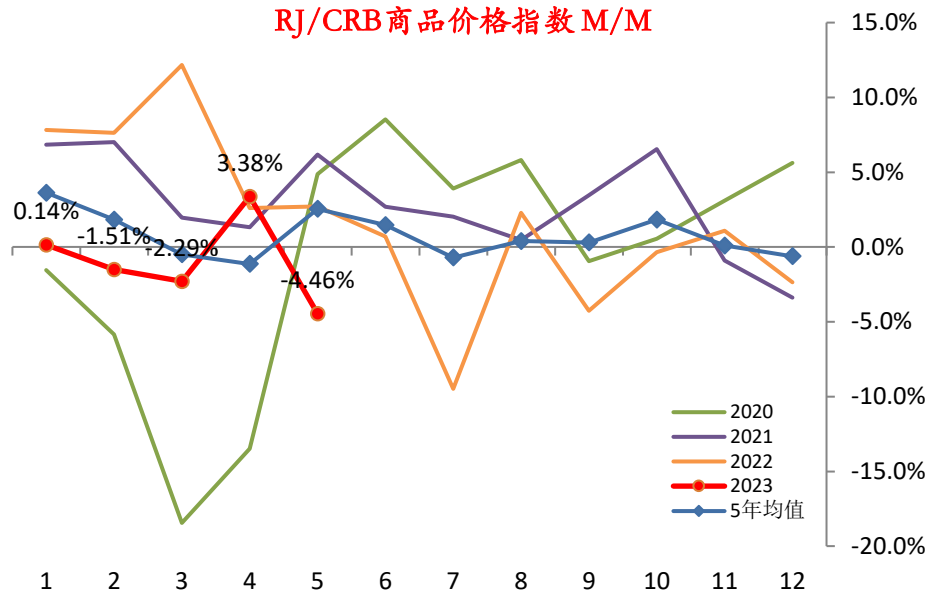

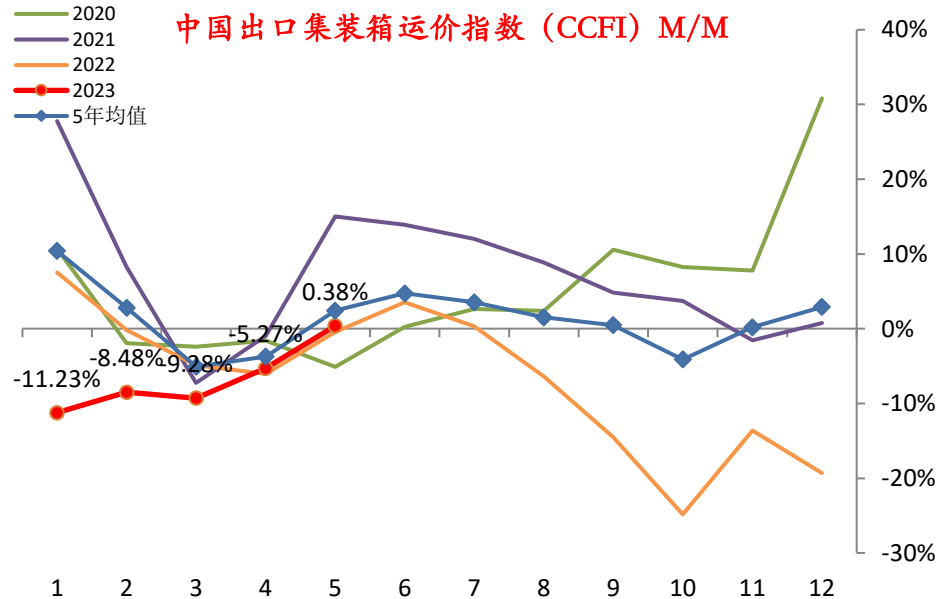
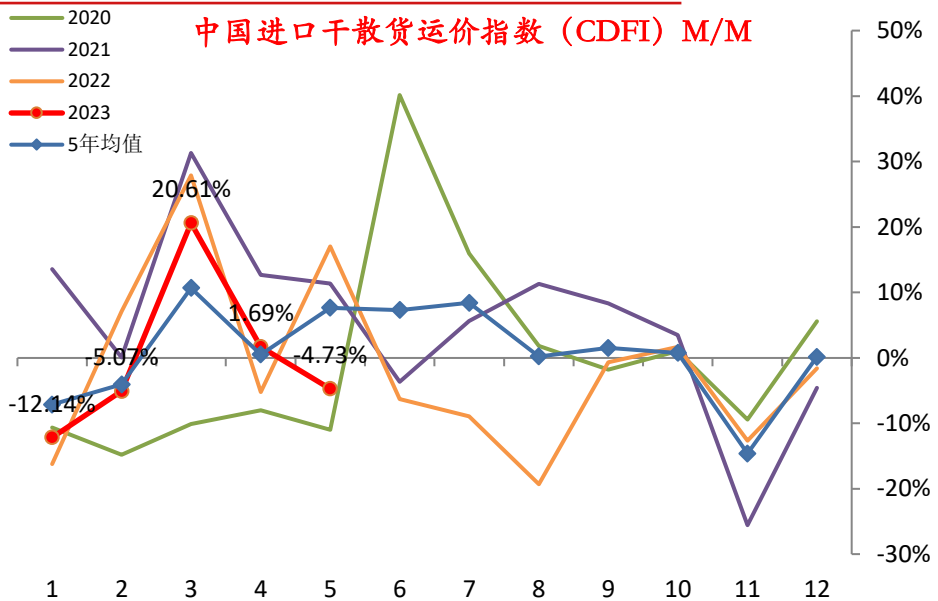
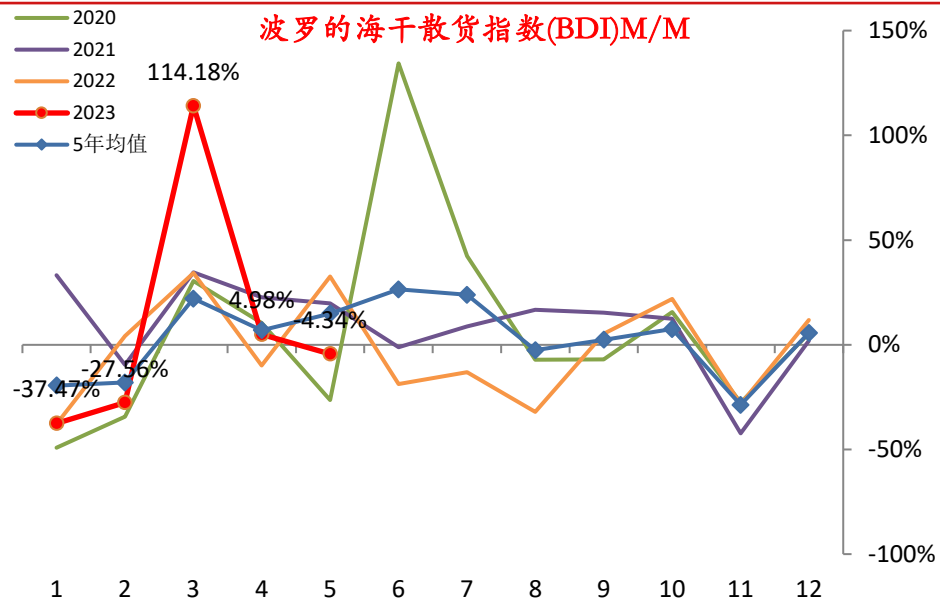

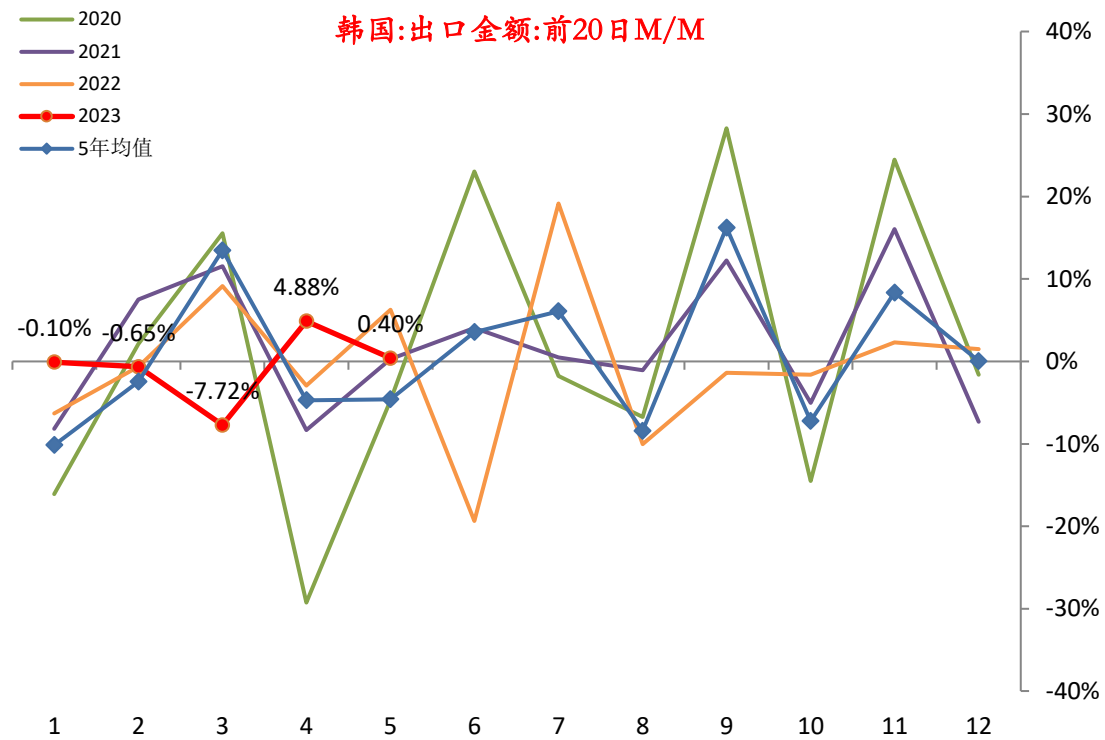
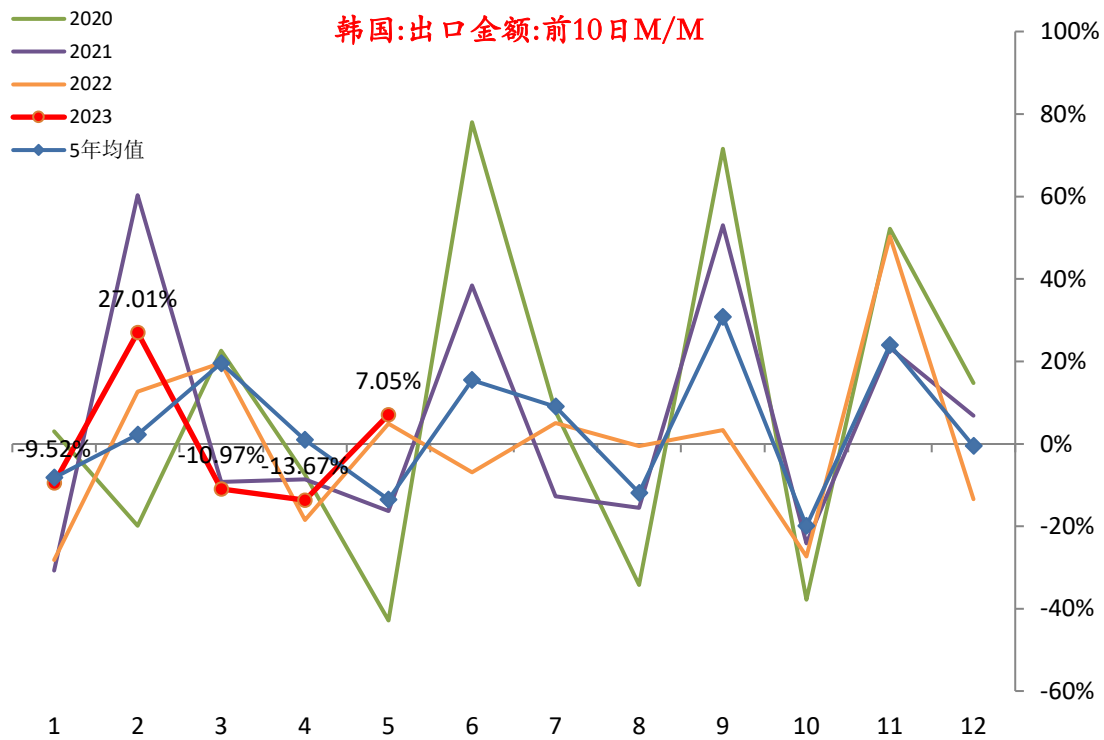

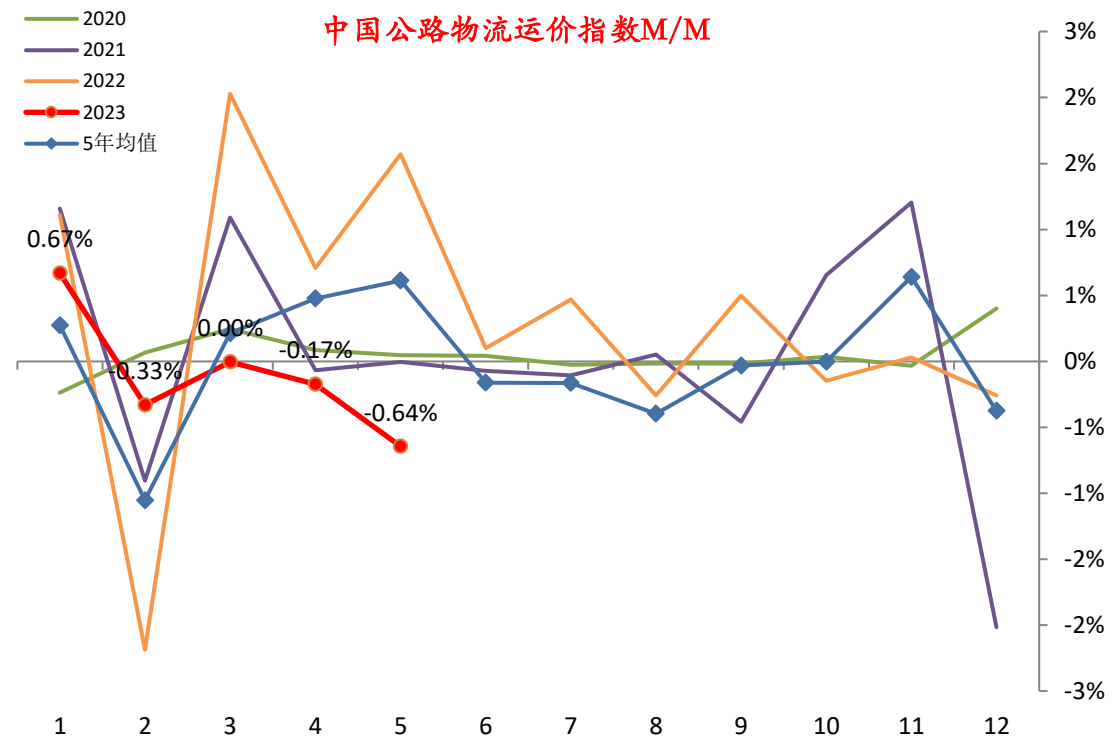
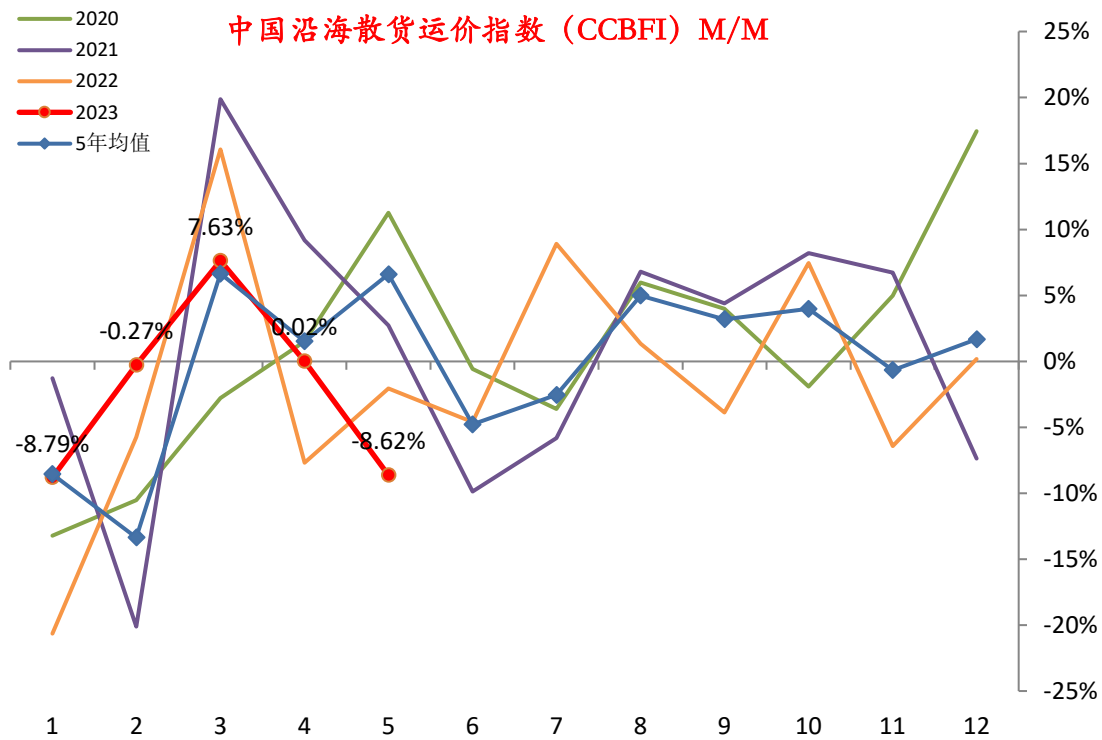

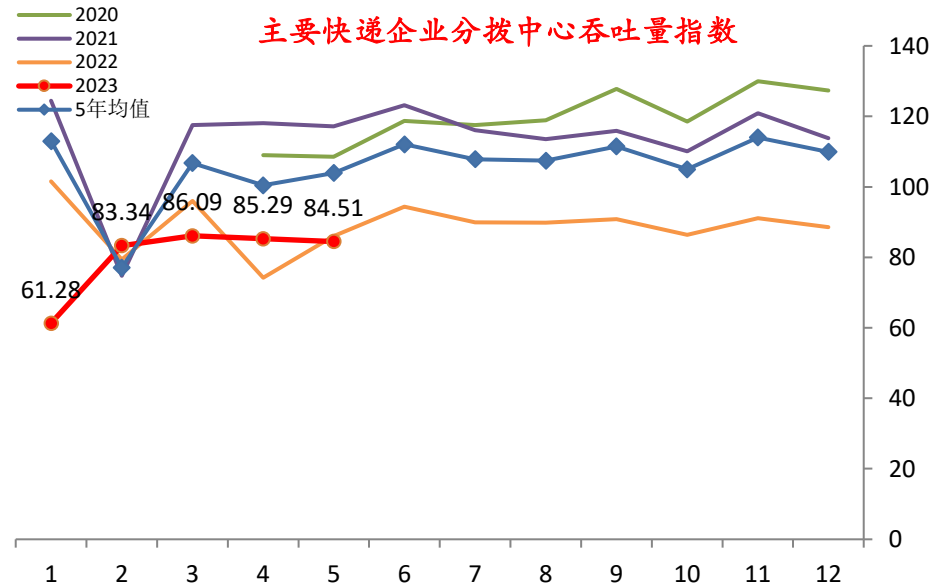
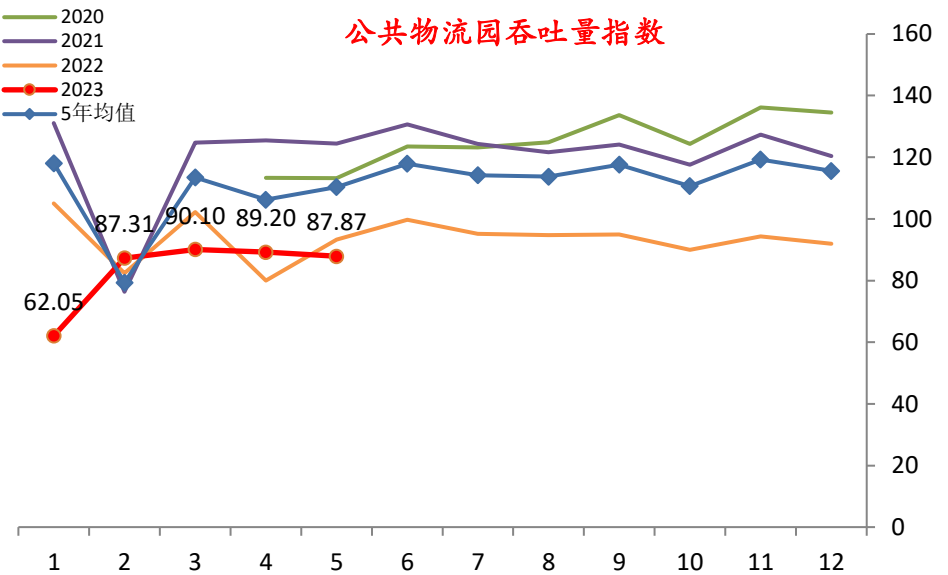
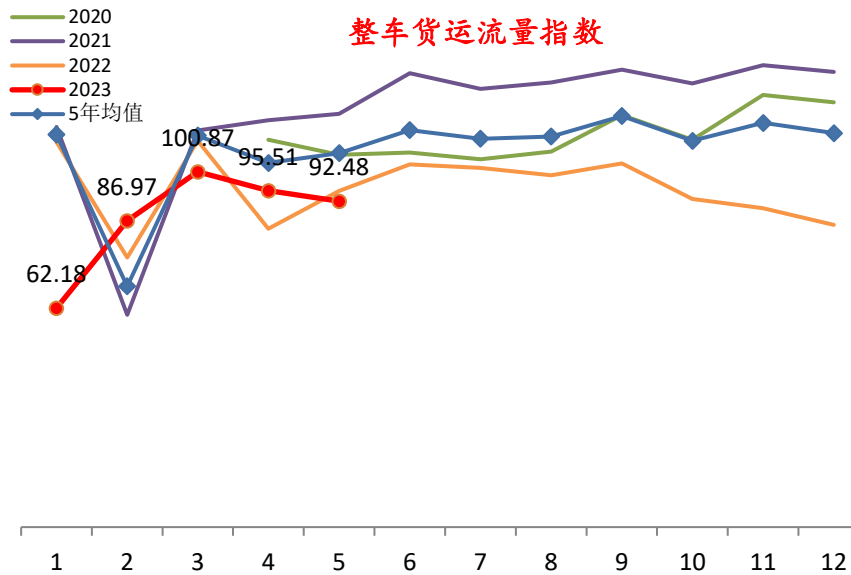

中游行业：原材料&化工&制造业、电力、新能源

中游原材料行业中，黑色产业链开工率，包括高炉、粗钢、线材、螺纹钢的开工率以及产量均出现逆季节性下降。尤其是线材、螺纹钢周均产量已经连续两个月下跌。钢材社会库存、建筑钢材总库存、港口铁矿石库存均下降，但边际上看仍略超季节性。黑色产业链主动去库存速度加快，导致铁矿石、热卷、螺纹、废钢等价格跌幅扩大。其他建材方面，水泥、混凝土价格跌幅也有所增加。玻璃价格下跌同时库存回落，但纯碱库存增加。沥青开工率回落但社会库存继续增长。化工方面，上游炼厂、LNG开工率基本稳定，部分聚酯产业链品种低位修复，PTA下游产业改善更多。烯烃开工多数走弱，库存表现则超季节性。涤纶、塑料价格多数回落。中游制造业方面，夜光指数强于季节性，6大发电集团日均耗煤量变动不大，表现弱于季节性，煤炭库存则持续上升。光伏下游电站表现强于中上游，价格跌幅扩大。新能源材料价格多从低位反弹。情况表明，黑色产业链5月继续偏弱，主动去库存步伐加速。与其他建材一样，均受到地产投资弱势、投资需求不振影响。制造业修复速度暂未进一步放缓，其中新能源行业出现反弹。

行业		指标名称	频率	单位	最新数据日期	本表数据日期	月均值	月均同比	上月同比	同比变动	月均环比	上月环比	去年环比
中游	钢铁	全国247家企业铁水产量	周	万吨/天	2023/6/2	2023/5/31	240.15	0.55%	6.17%	-5.61%	-2.10%	2.93%	3.37%
		粗钢日均产量	旬	万吨/天	2023/5/20	2023/5/31	290.82	-7.10%	-0.64%	-6.46%	-1.03%	8.86%	5.86%
		粗钢日均产量（重点企业）	旬	万吨/天	2023/5/20	2023/5/31	224.82	-2.59%	0.00%	-2.59%	-1.09%	2.30%	1.55%
		全国主要钢厂螺纹钢产量	周	万吨	2023/6/2	2023/5/31	269.50	-10.67%	-3.43%	-7.24%	-8.69%	-1.94%	-1.30%
		全国主要钢厂线材产量	周	万吨	2023/6/2	2023/5/31	107.98	-23.08%	-10.55%	-12.53%	-9.64%	-4.93%	5.08%
		高炉开工率（247样本企业）	周	%	2023/6/2	2023/5/31	81.88	-0.96%	4.54%	-5.50%	-2.17%	1.66%	3.33%
		主要钢厂螺纹钢开工率	周	%	2023/6/2	2023/5/31	46.07	-8.03%	-5.85%	-2.18%	-3.36%	2.28%	-1.18%
		主要钢厂线材开工率	周	%	2023/6/2	2023/5/31	55.96	-7.65%	-1.97%	-5.68%	-3.02%	-0.67%	2.66%
		铁矿石价格指数	日	元/吨	2023/6/2	2023/5/31	848.62	-16.49%	-14.06%	-2.43%	-7.90%	-5.26%	-5.22%
		螺纹钢价格	日	元/吨	2023/6/2	2023/5/31	3787.00	-22.80%	-20.55%	-2.26%	-6.68%	-6.31%	-3.95%
		热轧板卷价格	日	元/吨	2023/6/2	2023/5/31	3925.24	-19.41%	-18.56%	-0.85%	-6.61%	-4.97%	-5.63%
		废钢价格	周	元/吨	2023/6/5	2023/5/31	2589.05	-30.69%	-24.05%	-6.64%	-10.88%	-6.20%	-2.33%
		主要钢材社会库存	周	万吨	2023/6/2	2023/5/31	1308.20	-15.28%	-13.29%	-1.99%	-8.20%	-8.69%	-6.04%
		建筑钢材总库存	周	万吨	2023/6/2	2023/5/31	1140.01	-24.81%	-16.71%	-8.10%	-14.36%	-9.52%	-5.13%
		港口铁矿石库存	周	万吨	2023/6/2	2023/5/31	12729	-7.98%	-13.04%	5.06%	-2.06%	-5.16%	-7.45%
	建材	水泥价格指数	日	点	2023/6/2	2023/5/31	131.10	-20.10%	-19.01%	-1.09%	-5.34%	-1.63%	-4.04%
		混凝土价格指数	周	点	2023/5/31	2023/5/31	137.30	-7.74%	-6.82%	-0.92%	-1.44%	-0.50%	-0.46%
		玻璃期货价格指数	日	点	2023/6/2	2023/5/31	1594.15	-11.17%	-13.42%	2.26%	-7.92%	8.44%	-10.26%
		玻璃企业库存	周	万重箱	2023/6/2	2023/5/31	4792.40	-34.26%	-18.92%	-15.34%	-11.56%	-26.14%	9.08%
		纯碱社会库存	周	万吨	2023/6/1	2023/5/31	53.55	-27.79%	-72.51%	44.71%	45.92%	39.95%	-44.44%
		石油沥青开工率	周	%	2023/5/24	2023/5/31	31.60	6.90%	12.15%	-5.25%	-5.48%	3.64%	-0.22%
		沥青厂家库存	周	万吨	2023/5/31	2023/5/31	102.04	26.24%	-0.63%	26.87%	5.14%	-1.13%	-17.24%
		沥青社会库存	周	万吨	2023/5/31	2023/5/31	162.10	135.10%	94.10%	40.99%	14.92%	17.92%	-5.12%

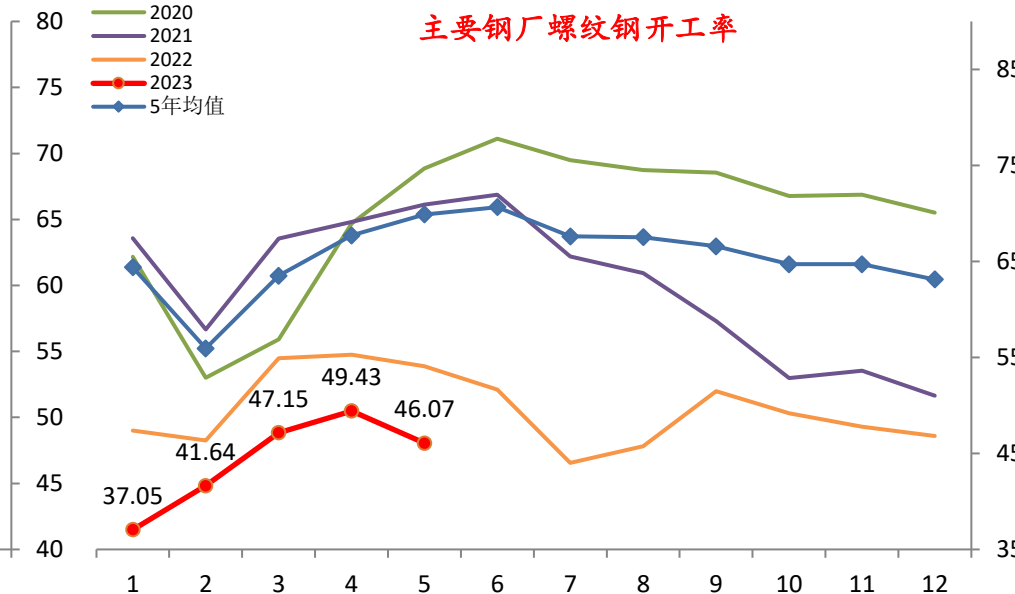
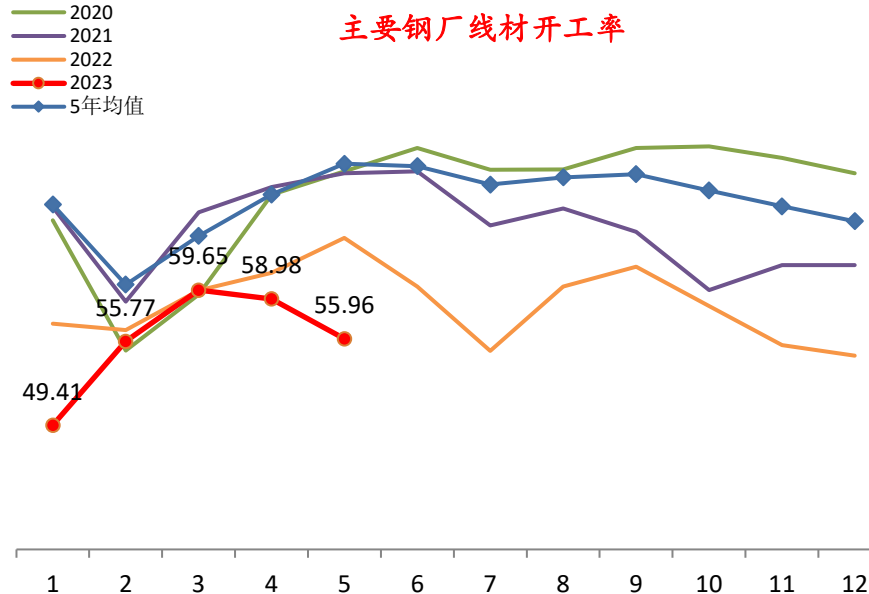
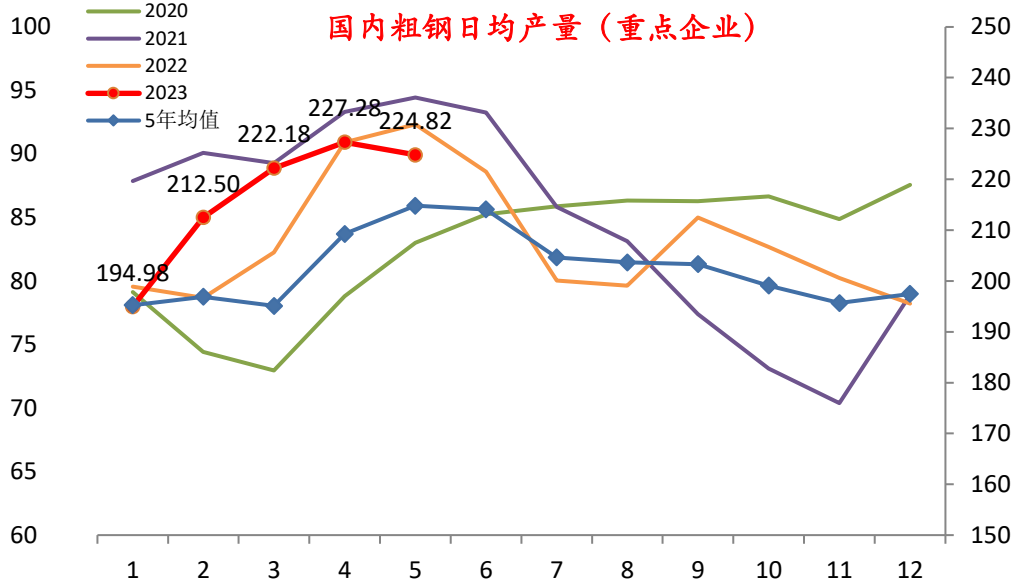
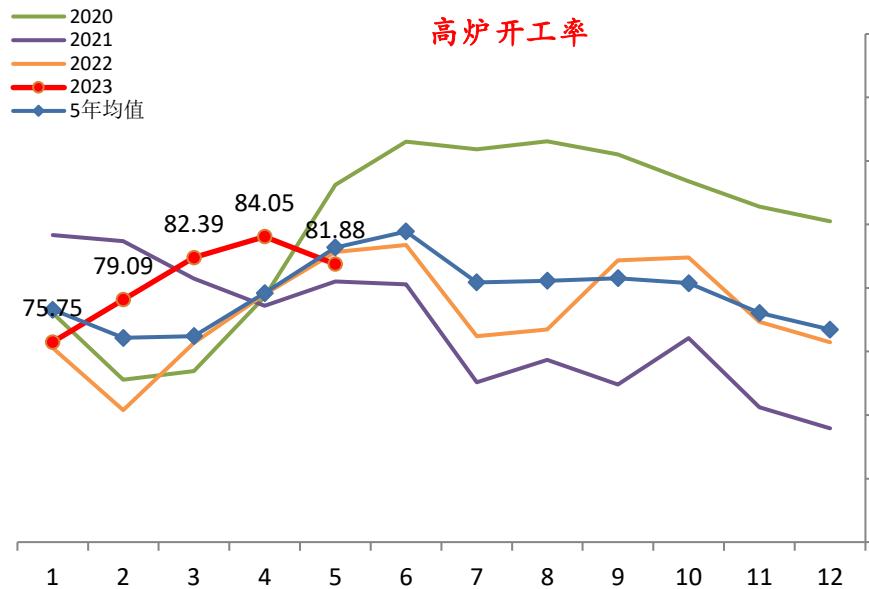

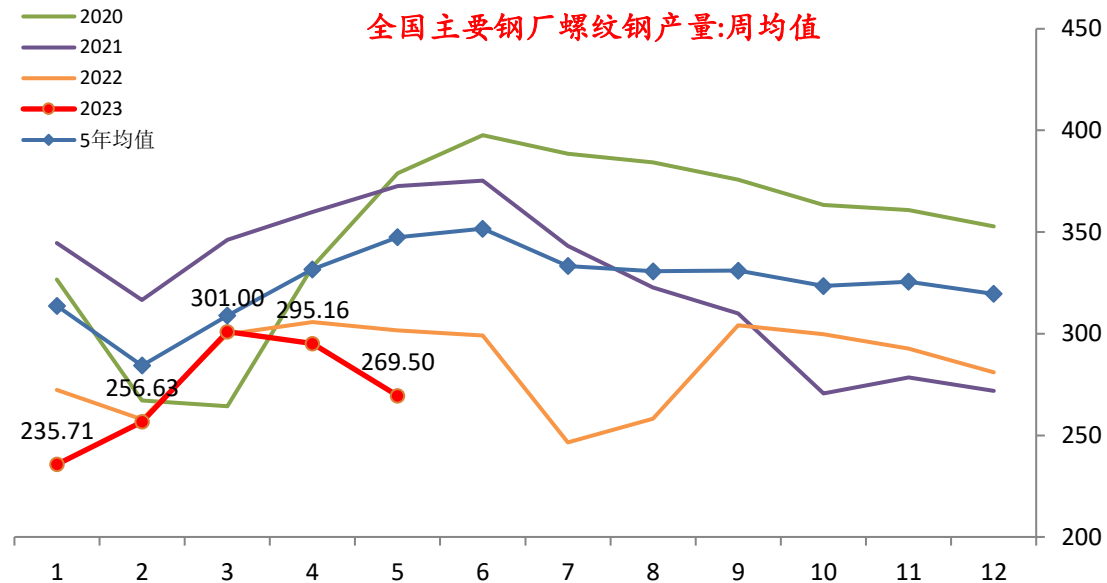
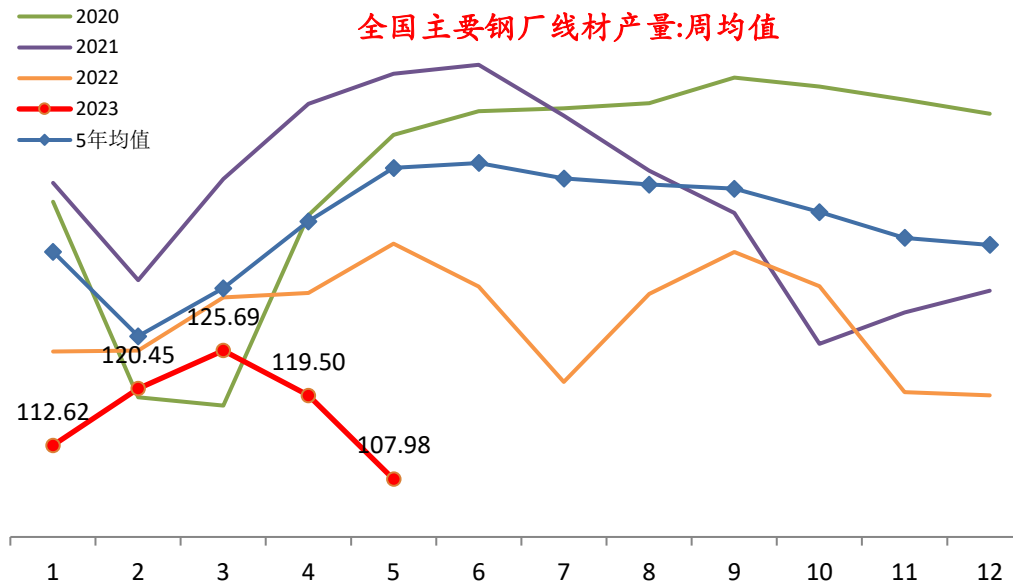
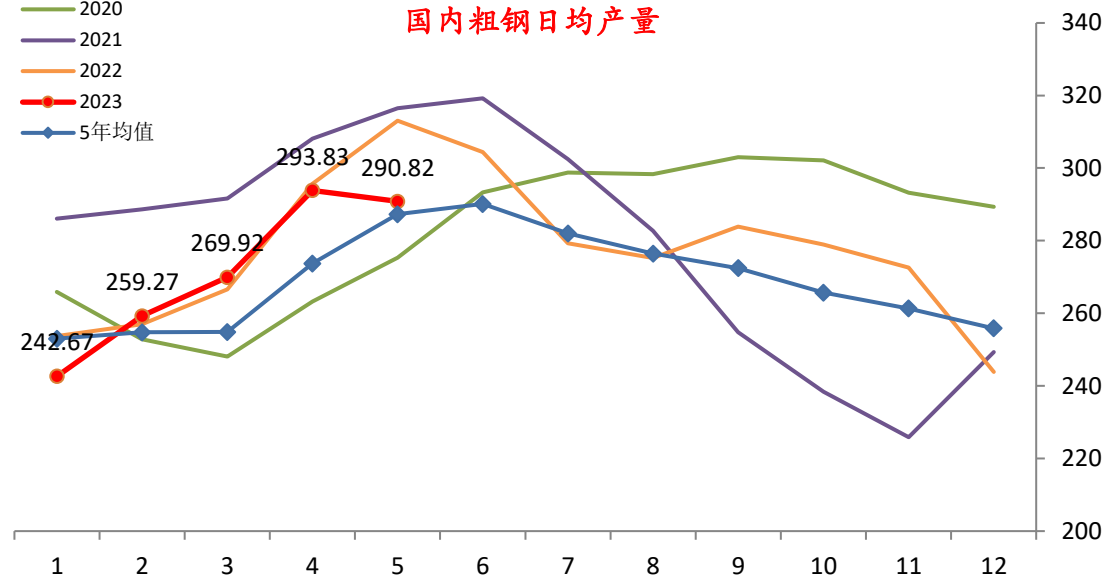
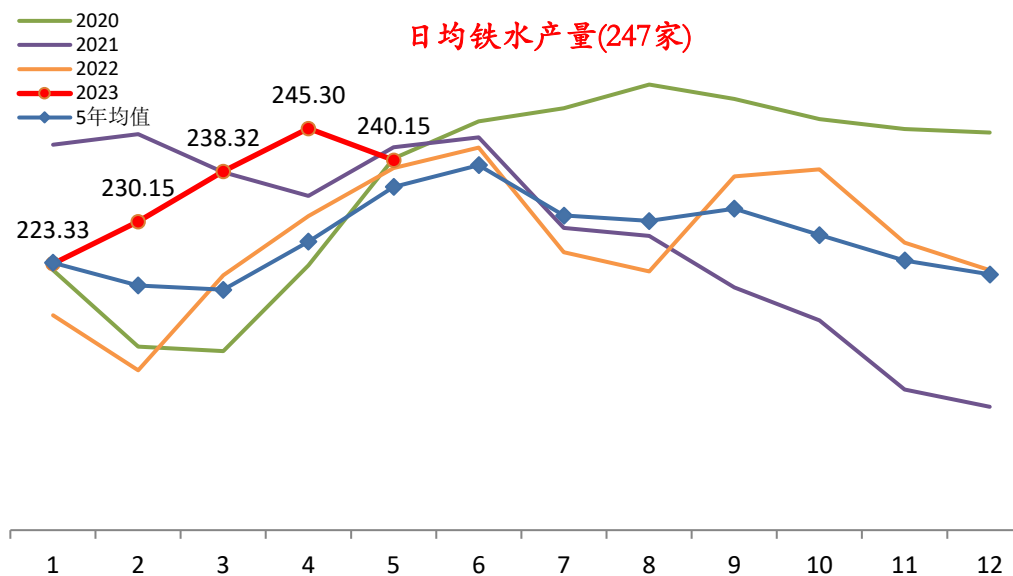

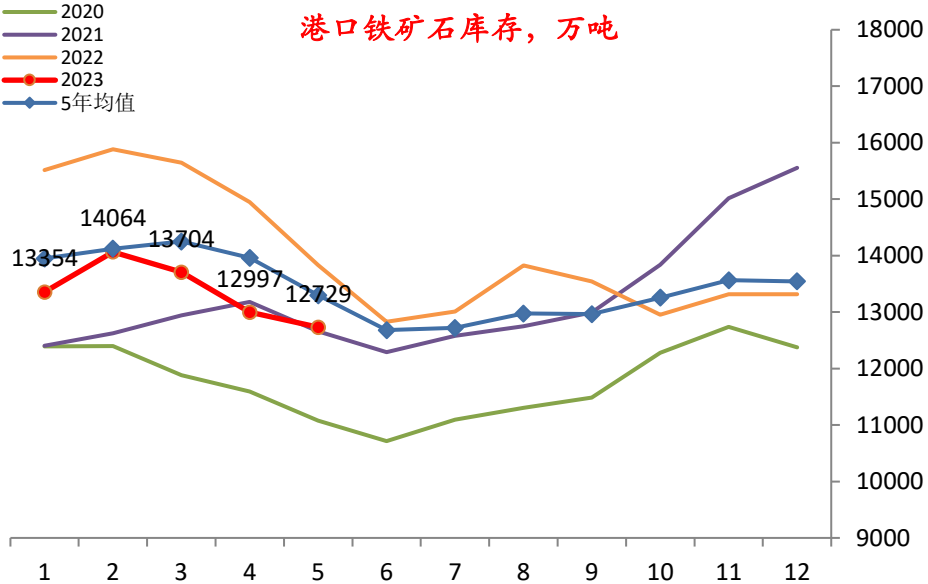
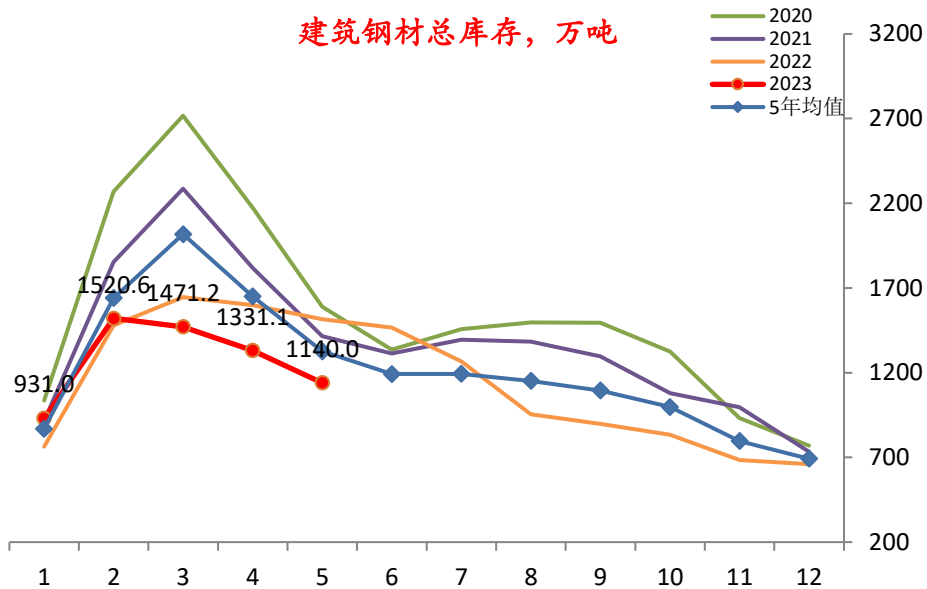
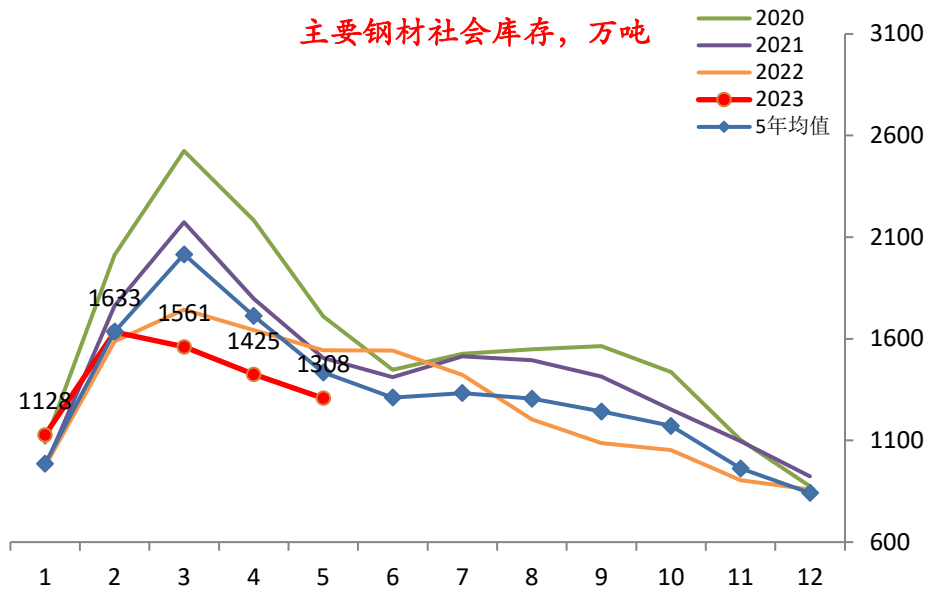



铁矿石价格指数 M/M

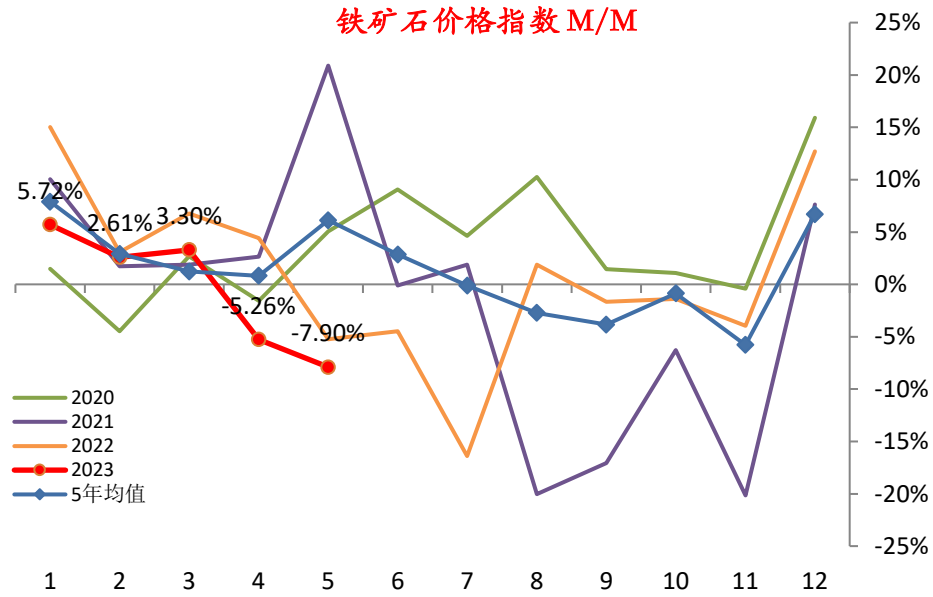

热轧板卷价格M/M

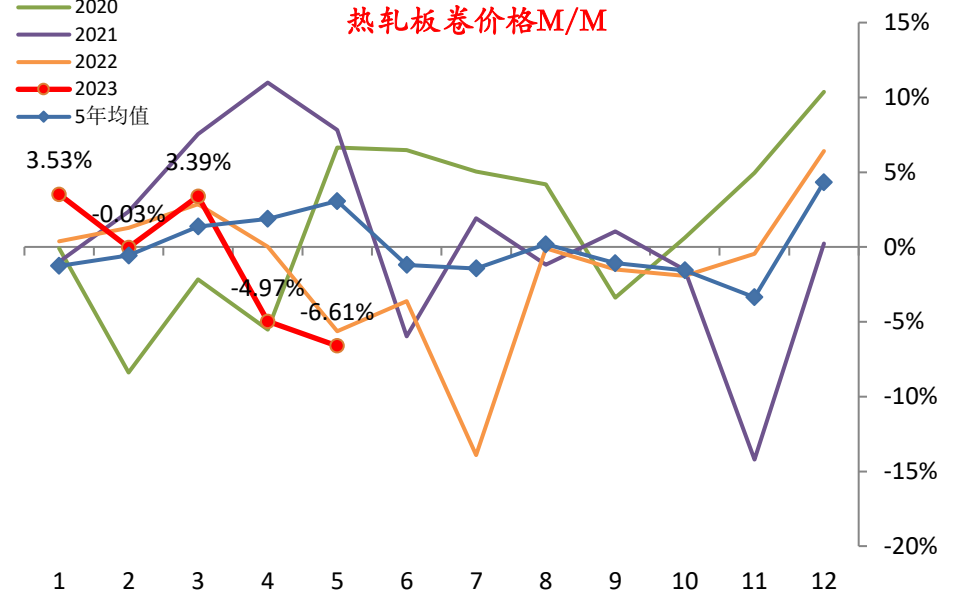

废钢价格M/M

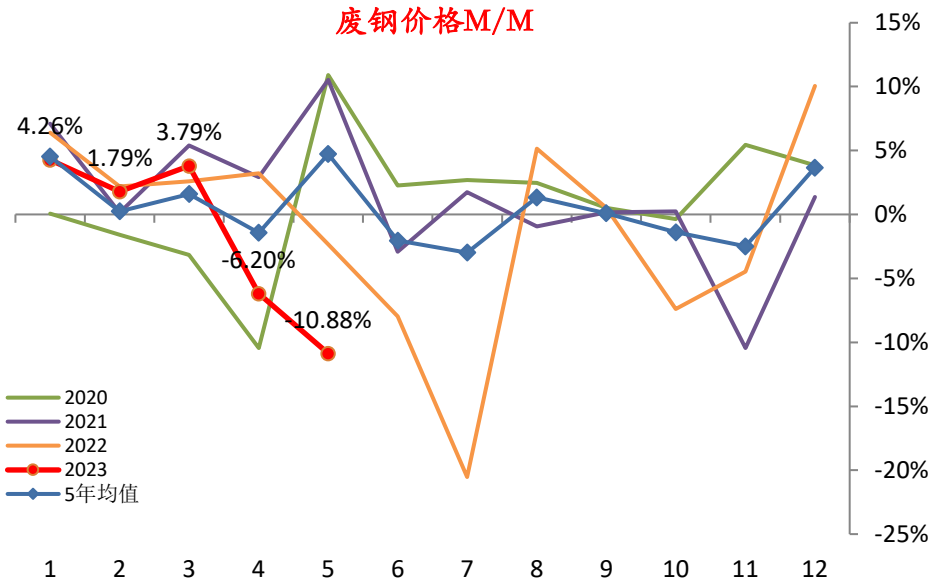

螺纹钢价格M/M

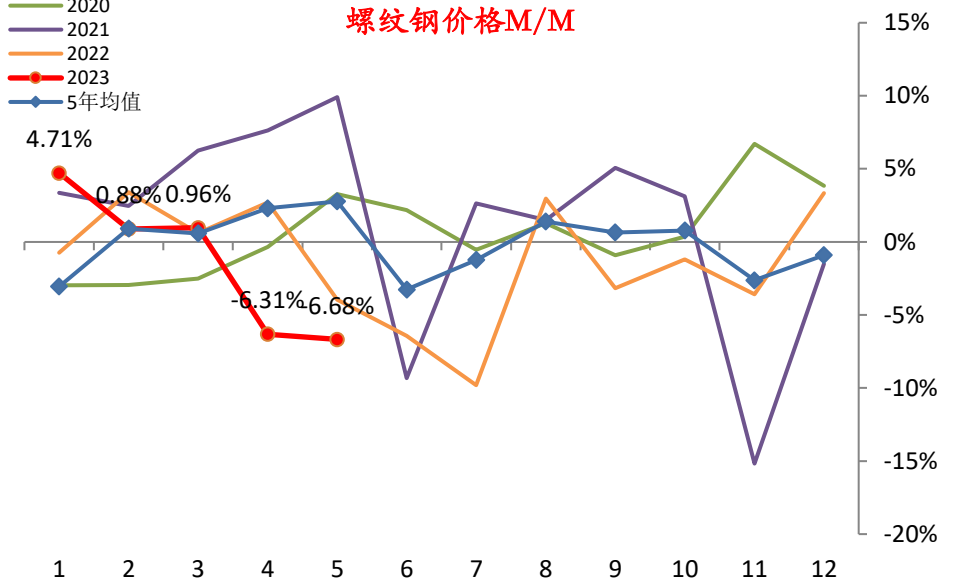

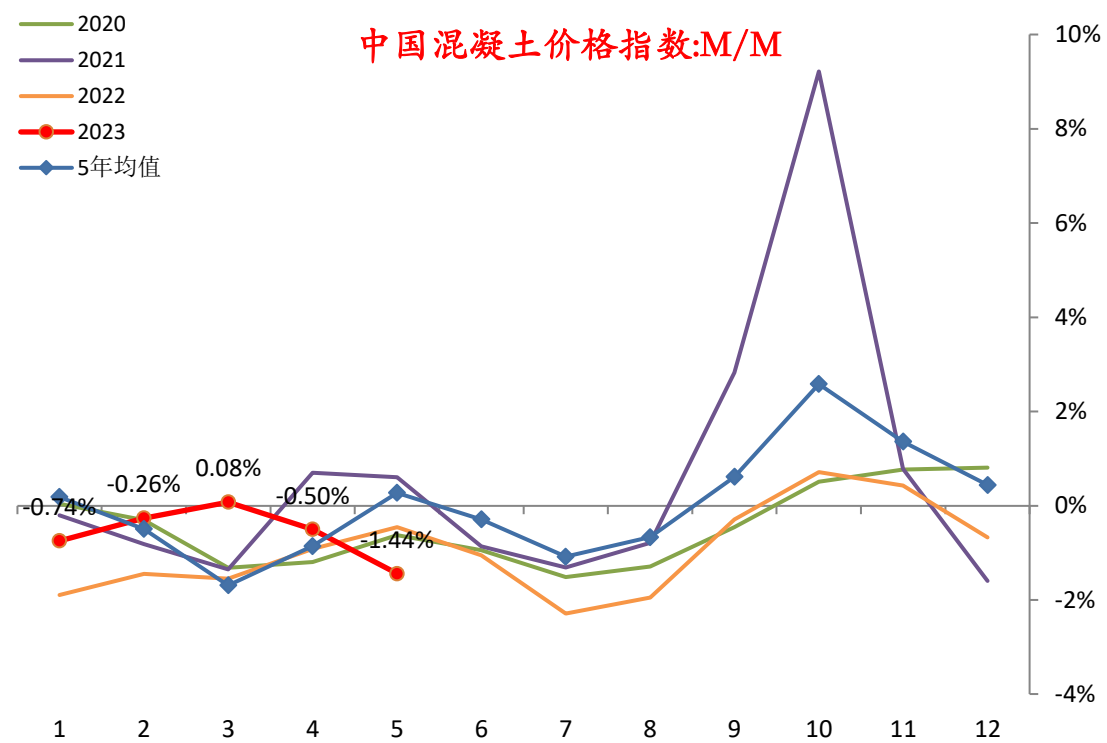
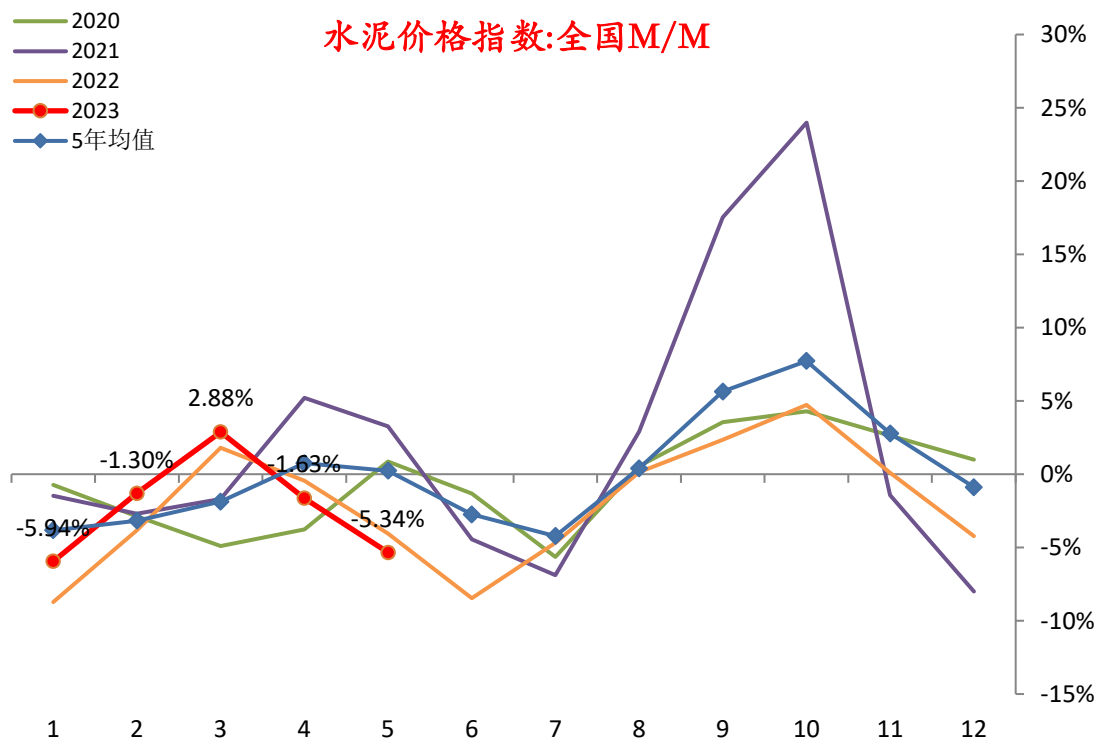

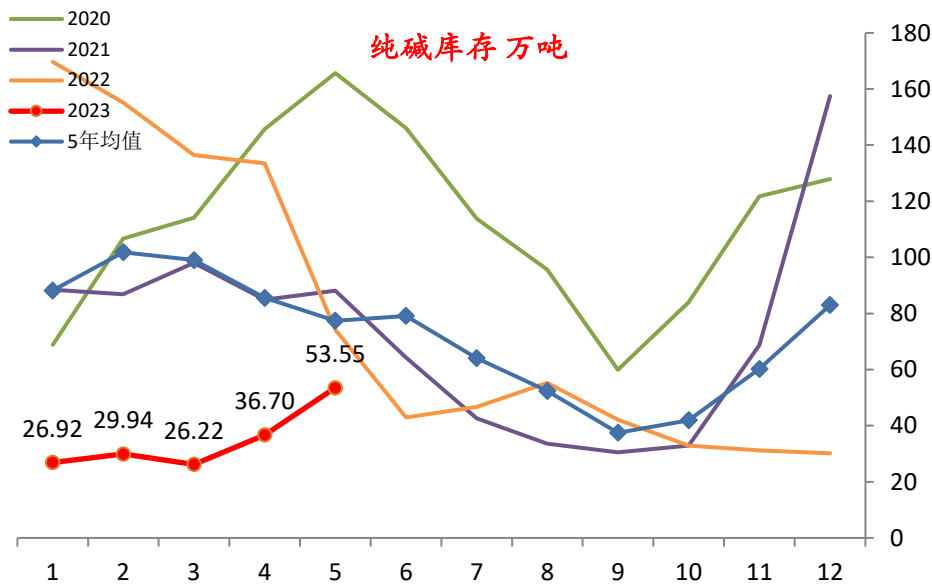
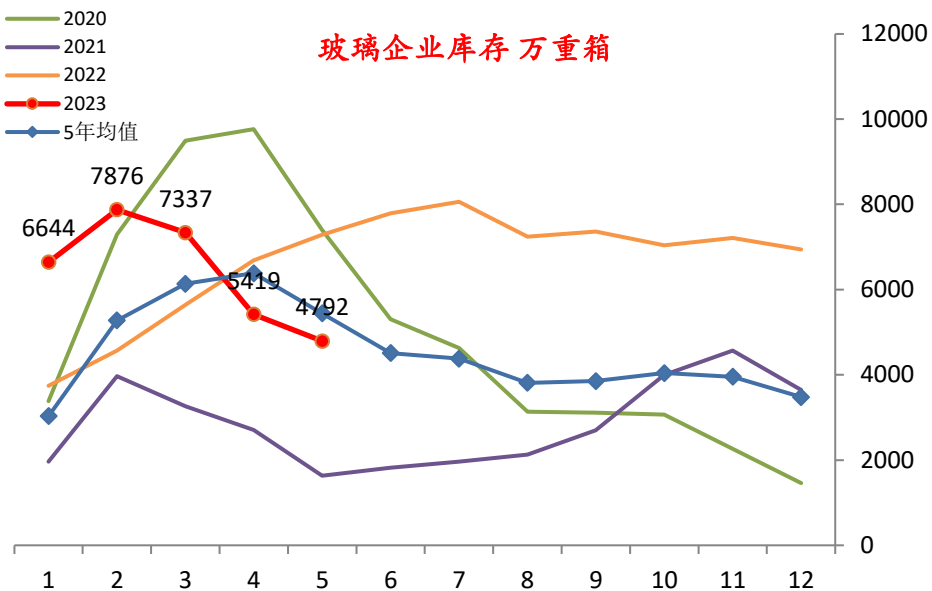
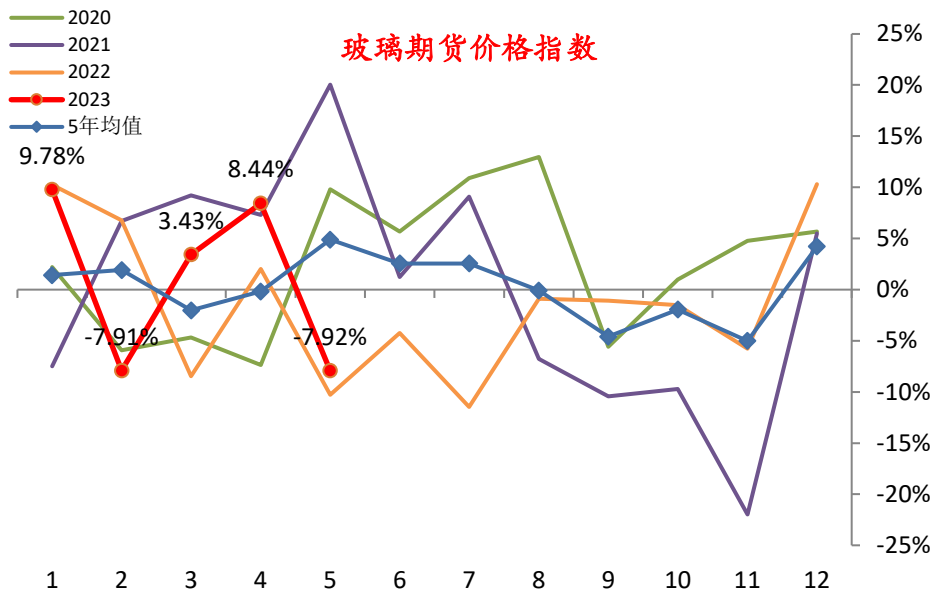

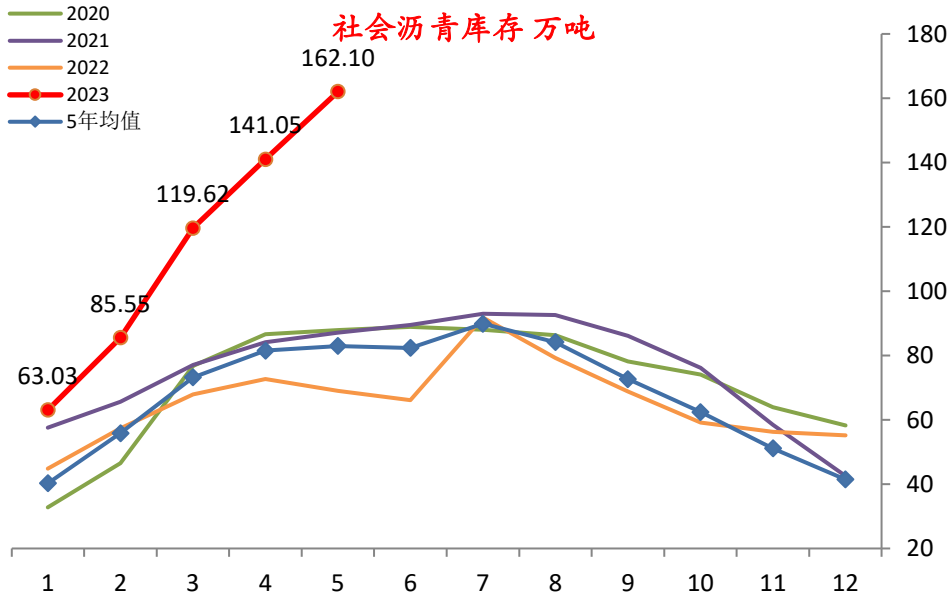
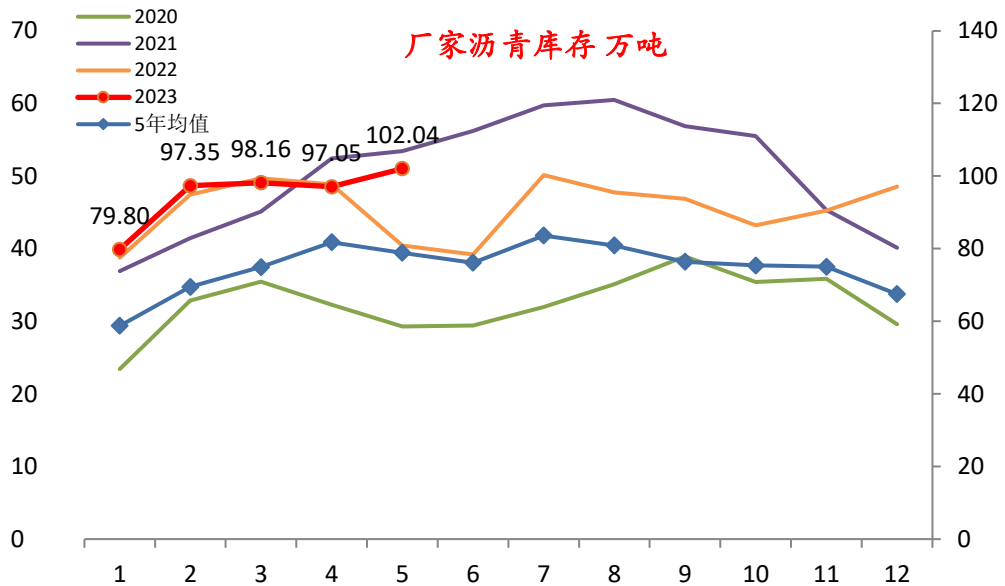
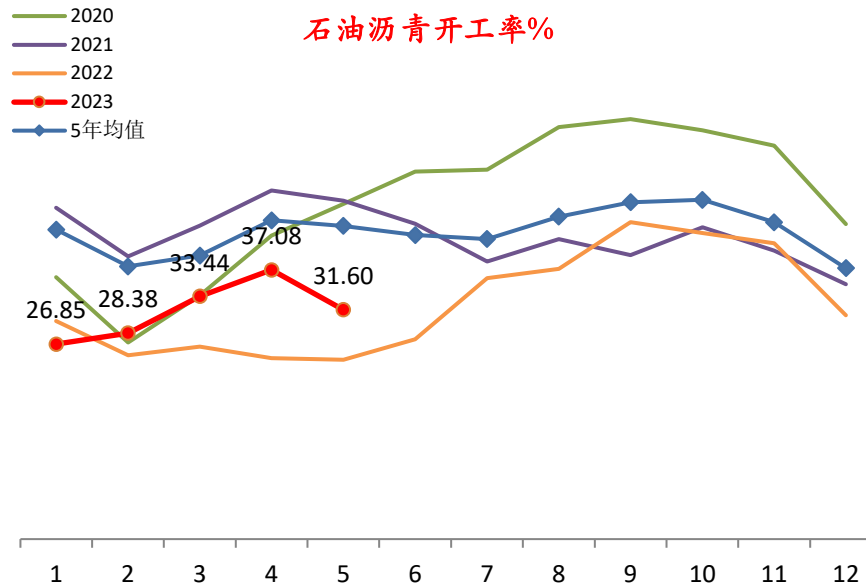

行业		指标名称	频率	单位	最新数据日期	本表数据日期	月均值	月均同比	上月同比	同比变动	月均环比	上月环比	去年环比
中游	化工	山东地炼厂开工率	周	%	2023/5/31	2023/5/31	63.90	7.66%	12.20%	-4.54%	1.22%	-3.26%	5.77%
		全国成品油独立炼厂产能利用率	周	%	2023/6/1	2023/5/31	64.52	11.58%	13.40%	-1.82%	-0.03%	1.44%	1.79%
		国内工厂LNG开工率	周	%	2023/6/1	2023/5/31	54.75	3.62%	1.75%	1.87%	-1.75%	1.30%	-3.62%
		全国LNG总库存	周	万吨	2023/6/1	2023/5/31	30.21	-0.61%	-8.63%	8.02%	8.19%	-13.12%	-0.54%
		PX开工率	日	%	2023/6/2	2023/5/31	69.65	-8.18%	-6.97%	-1.21%	1.22%	-7.84%	2.43%
		PTA开工率	日	%	2023/6/2	2023/5/31	77.82	3.44%	3.43%	0.01%	-1.11%	1.81%	-1.12%
		乙二醇综合开工率	日	%	2023/6/2	2023/5/31	48.46	-6.96%	-12.38%	5.42%	2.05%	-8.46%	-3.37%
		聚酯开工率	日	%	2023/6/2	2023/5/31	83.22	2.91%	0.47%	2.44%	0.21%	-0.47%	-2.23%
		江浙织机PTA负荷率	日	%	2023/6/5	2023/5/31	57.17	-1.08%	2.03%	-3.11%	2.53%	-14.05%	5.64%
		聚酯工厂PTA负荷率	日	%	2023/6/5	2023/5/31	86.63	8.76%	5.06%	3.70%	0.63%	3.50%	-3.07%
		PTA工厂负荷率	日	%	2023/6/5	2023/5/31	76.94	3.51%	6.78%	-3.27%	-1.81%	3.86%	1.47%
		PTA指数	日	点	2023/6/2	2023/5/31	579.20	-8.63%	7.75%	-16.37%	-8.10%	6.57%	8.37%
		聚氯乙烯(PVC)开工率	周	%	2023/6/2	2023/5/31	72.97	-6.82%	-6.28%	-0.54%	-0.39%	-3.65%	5.85%
		全国苯乙烯开工率	周	%	2023/6/1	2023/5/31	73.38	-0.16%	-0.05%	-0.11%	-0.65%	8.29%	-0.54%
		全国石化PE开工率	周	%	2023/6/2	2023/5/31	83.18	4.47%	11.82%	-7.36%	-1.65%	-0.57%	5.71%
		聚丙烯平均开工率	周	%	2023/6/2	2023/5/31	45.99	-6.21%	-4.88%	-1.34%	-1.61%	-0.34%	-0.28%
		华东+华南PVC社会库存	周	万吨	2023/6/4	2023/5/31	48.44	55.36%	57.52%	-2.16%	-5.57%	-3.65%	-4.26%
		全国苯乙烯工厂库存	周	万吨	2023/6/1	2023/5/31	14.46	21.17%	4.19%	16.98%	0.43%	-0.51%	-13.64%
		全国聚烯烃总库存	周	万吨	2023/6/5	2023/5/31	80.07	-1.09%	-6.18%	5.10%	2.36%	3.02%	-2.92%
		CCFEI价格指数:涤纶POY	日	元/吨	2023/6/2	2023/5/31	7557.86	-8.23%	0.08%	-8.31%	-3.72%	2.72%	5.00%
		CCFEI价格指数:涤纶短纤	日	元/吨	2023/6/2	2023/5/31	7327.14	-12.62%	-4.31%	-8.31%	-2.68%	3.14%	6.57%
		CCFEI价格指数:涤纶DTY	日	元/吨	2023/6/2	2023/5/31	8870.95	-7.95%	-1.96%	-6.00%	-3.77%	2.80%	2.50%
		中国塑料城价格指数	日	元/吨	2023/6/2	2023/5/31	827.01	-16.62%	-16.84%	0.21%	-2.29%	-1.13%	-2.54%

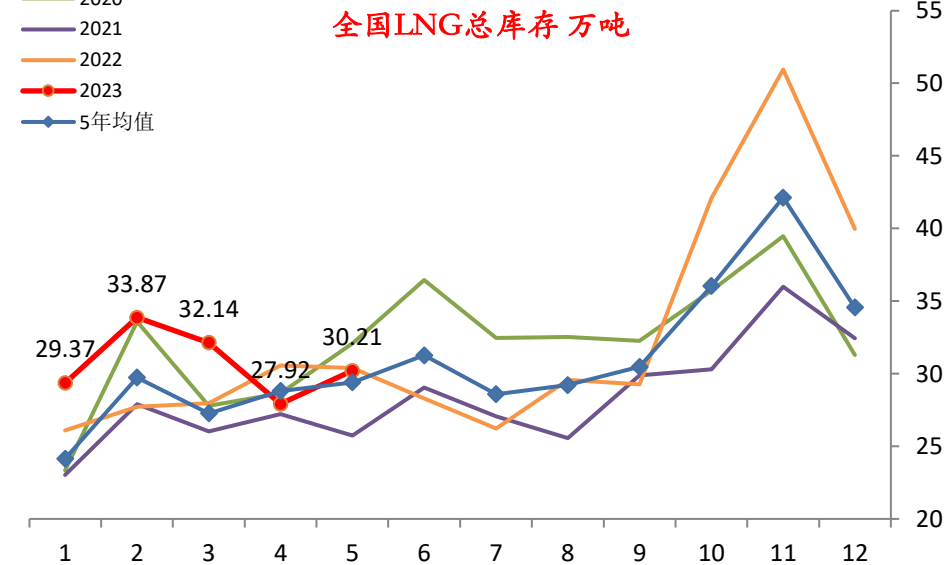
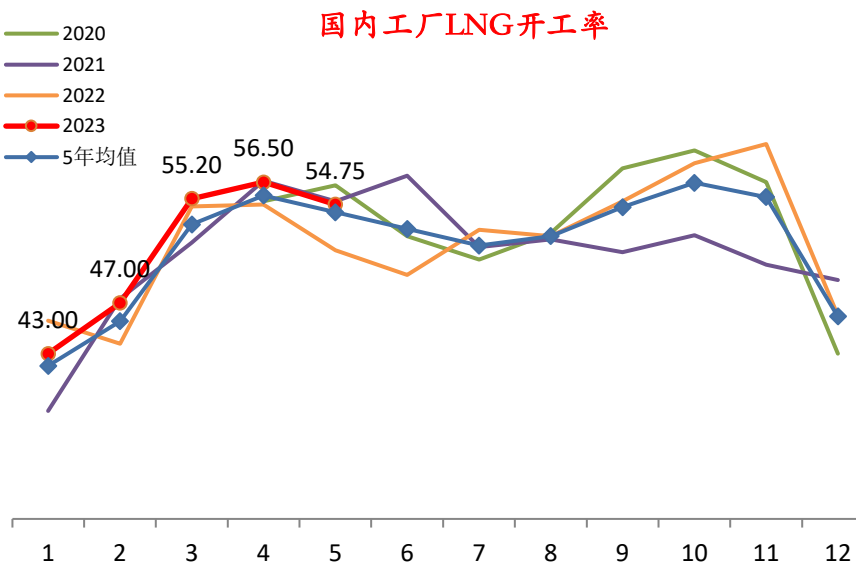
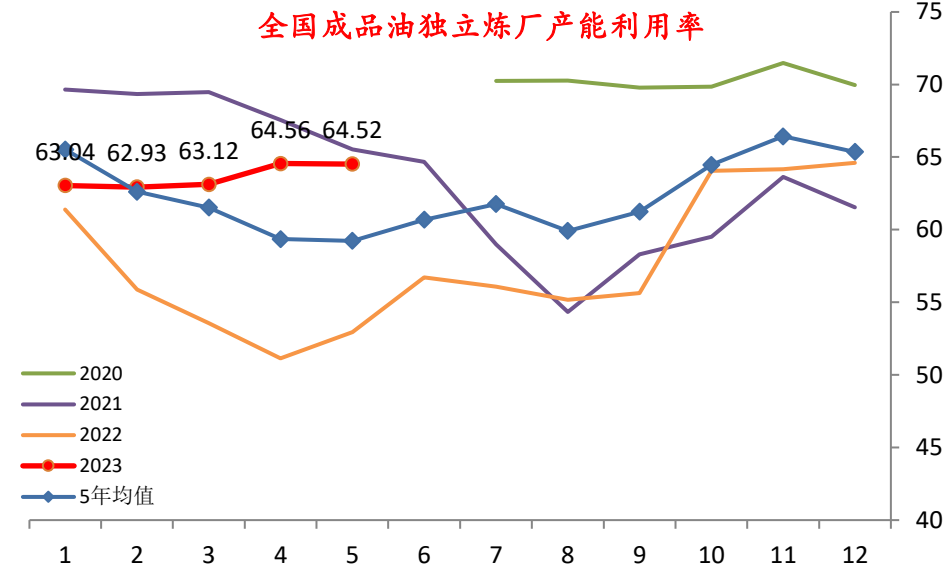
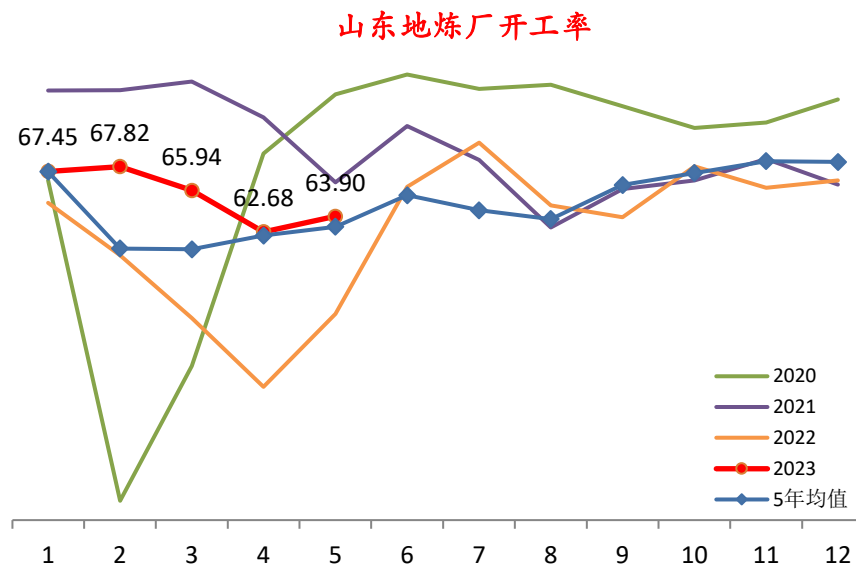

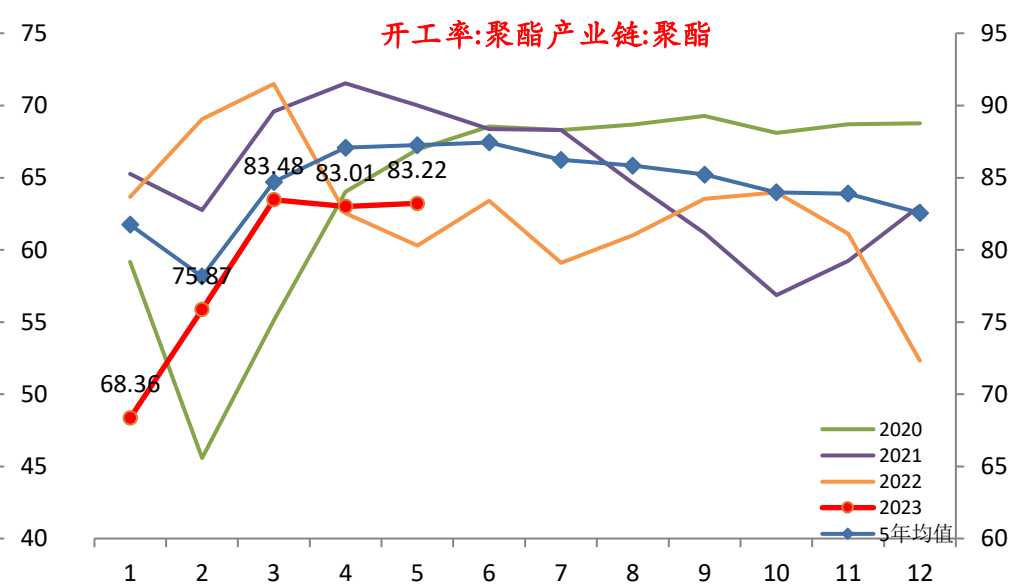
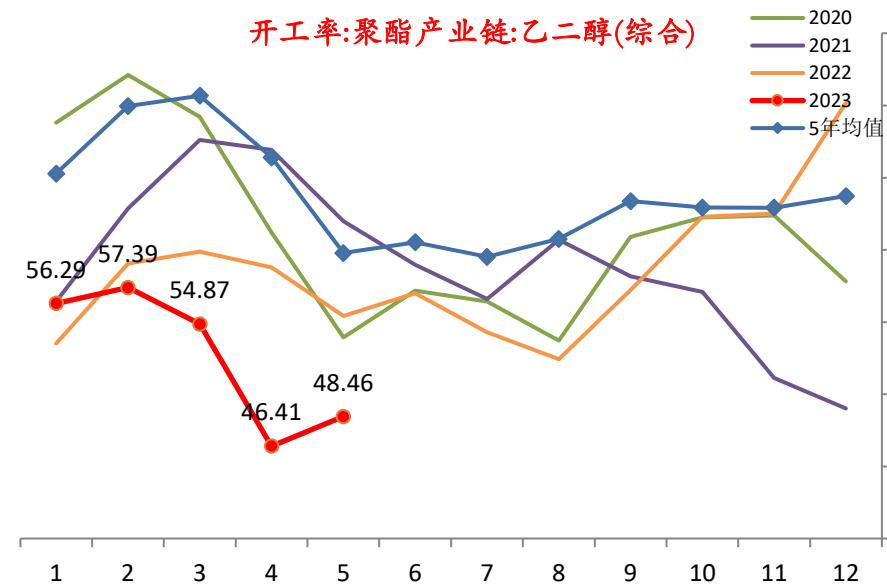
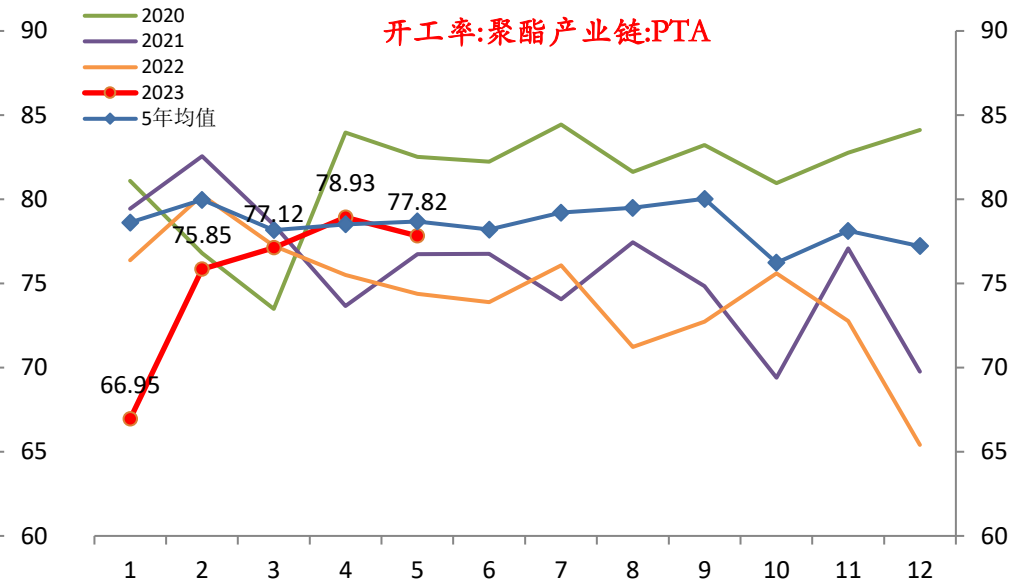
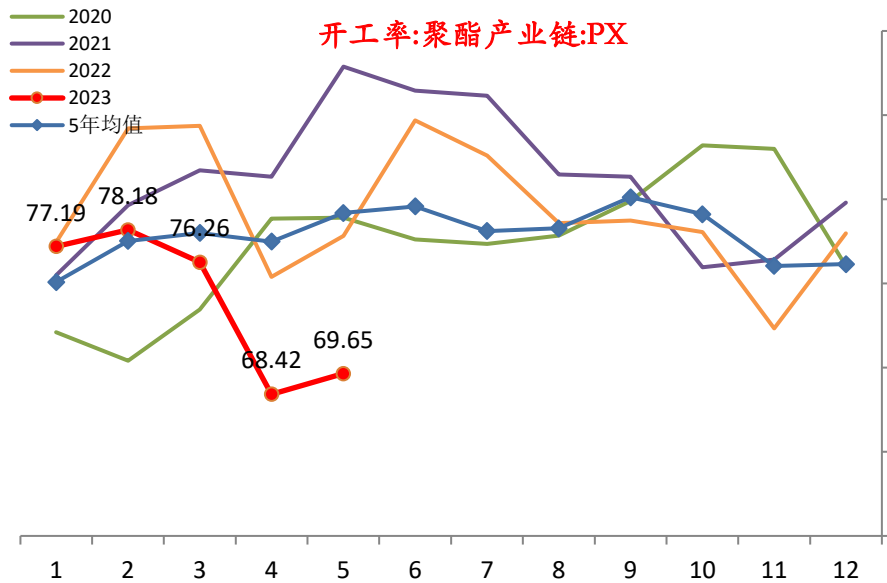

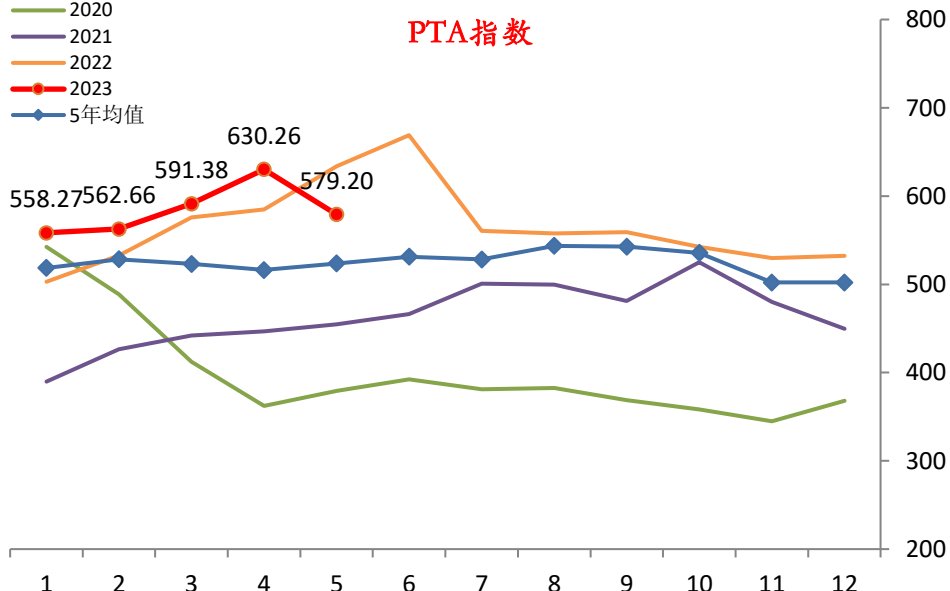
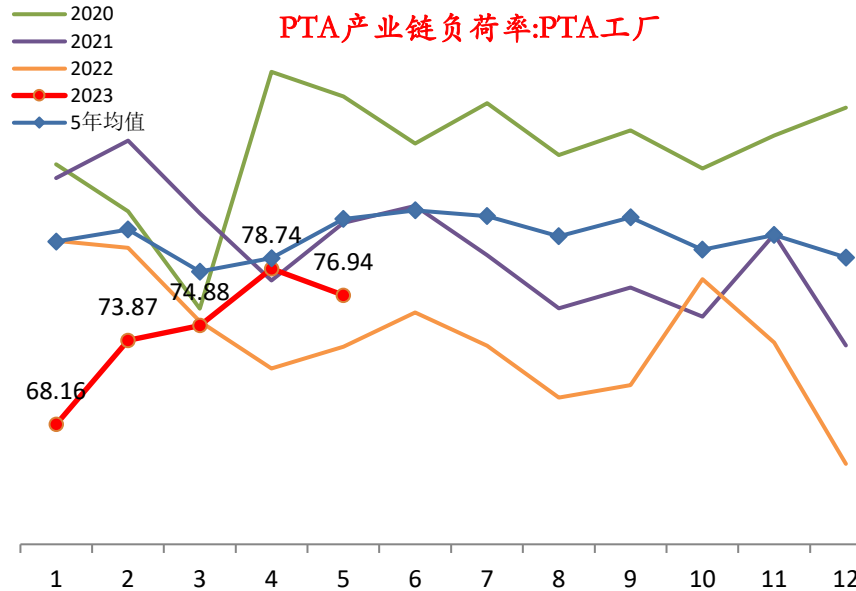
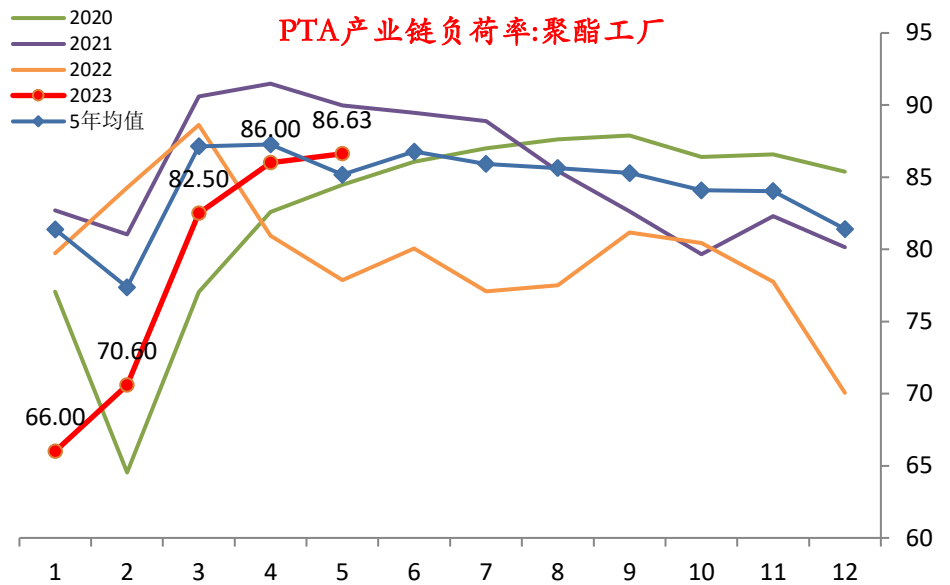
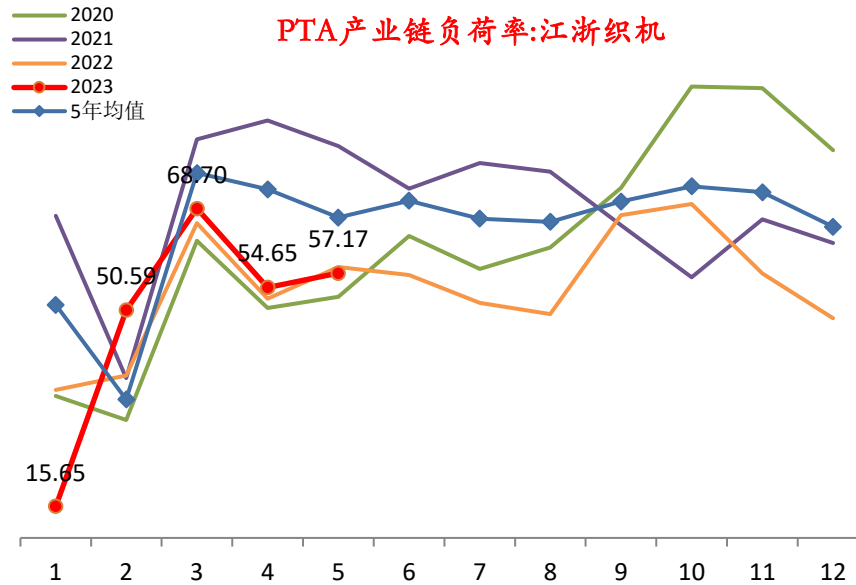

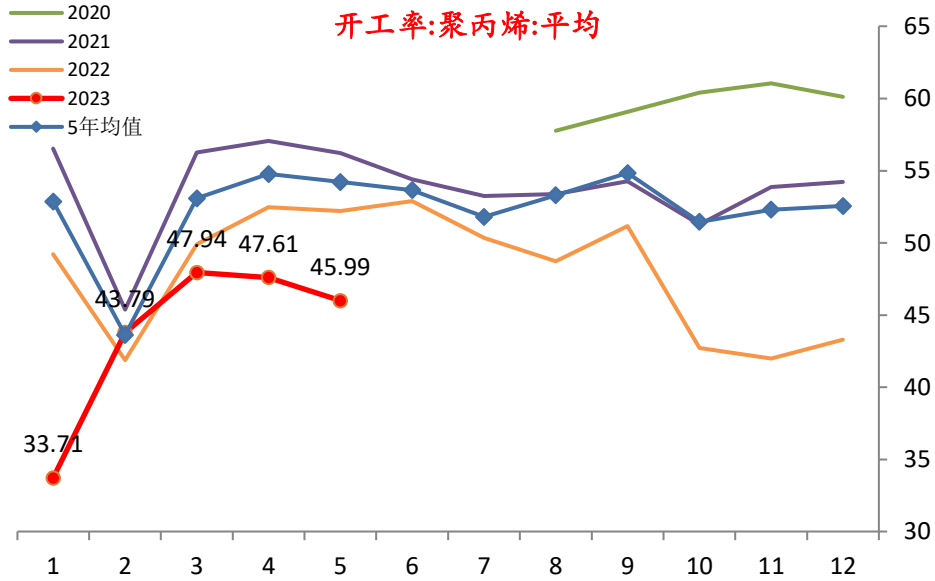
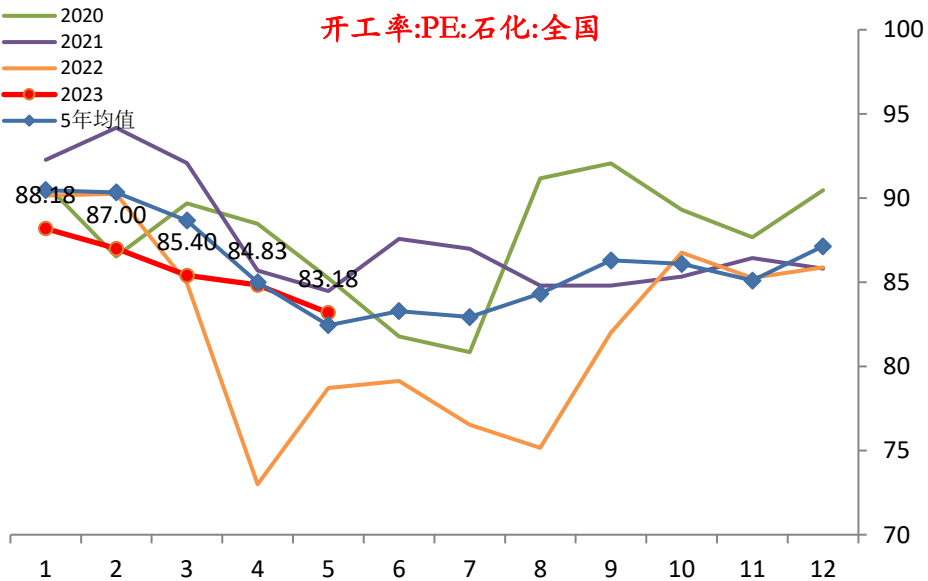
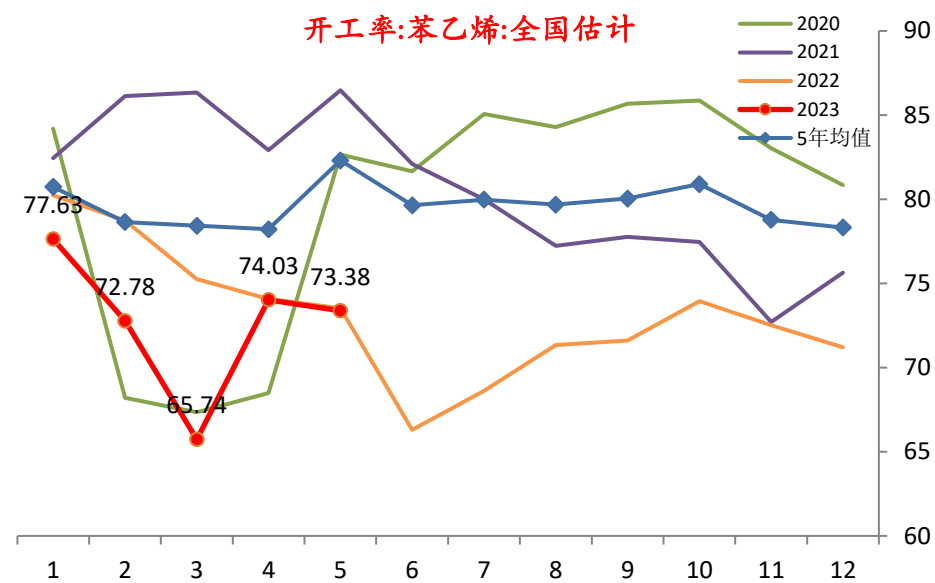
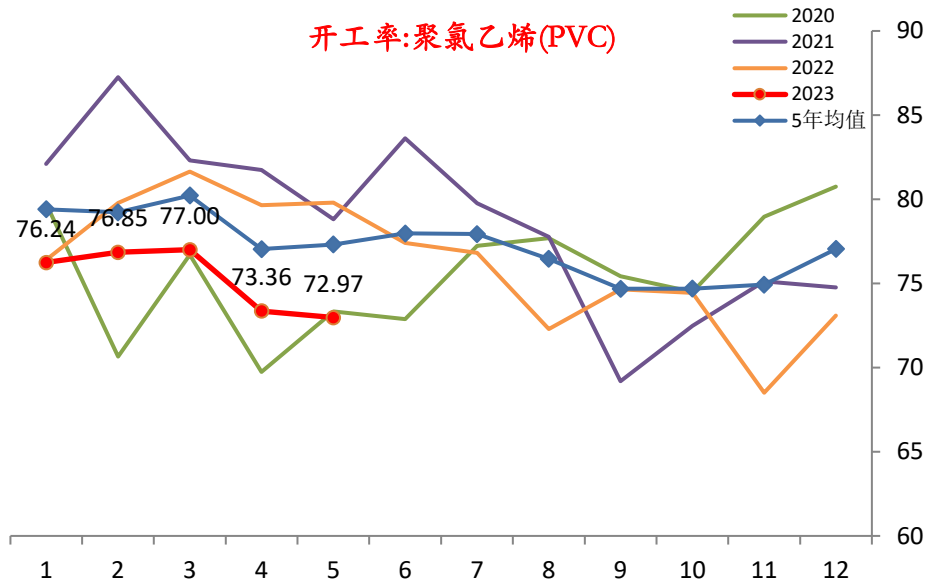

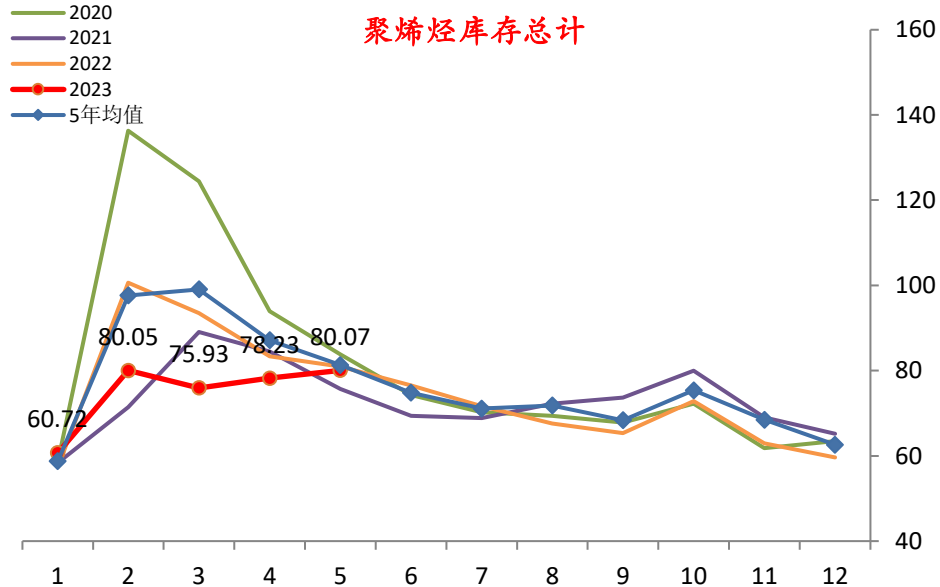
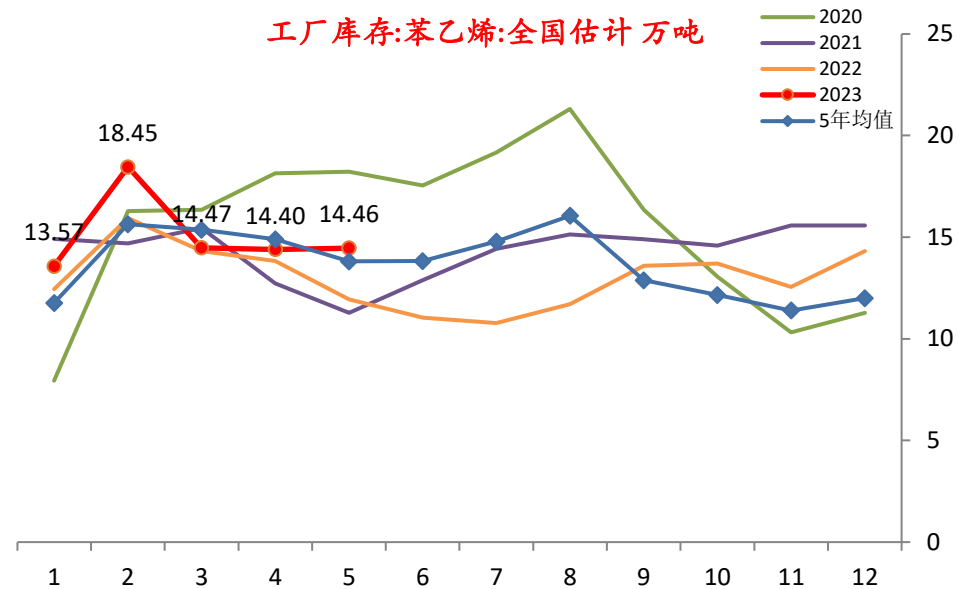
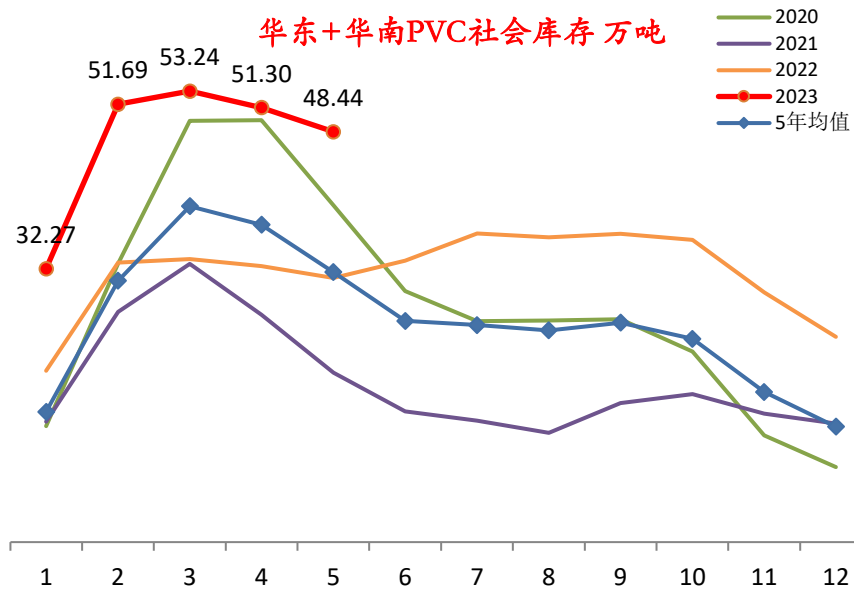

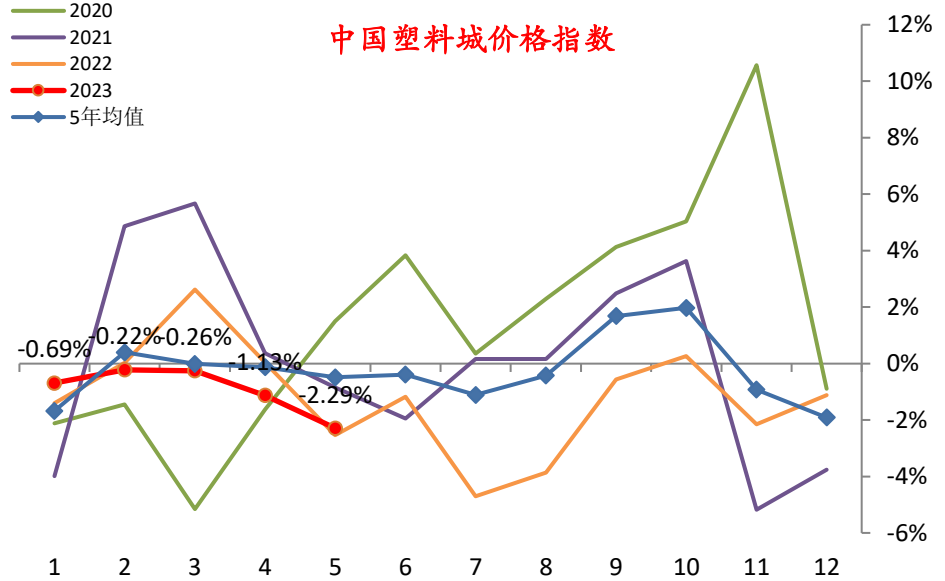
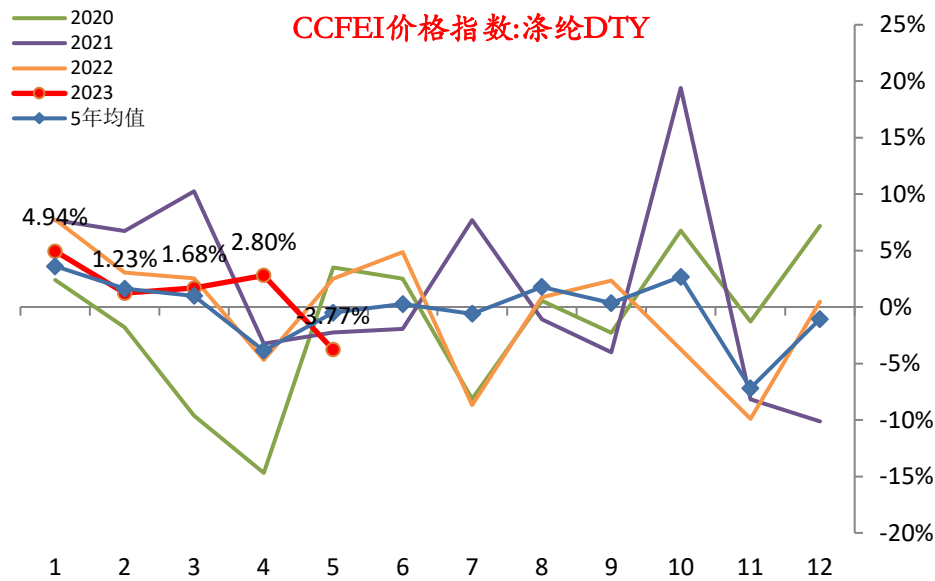
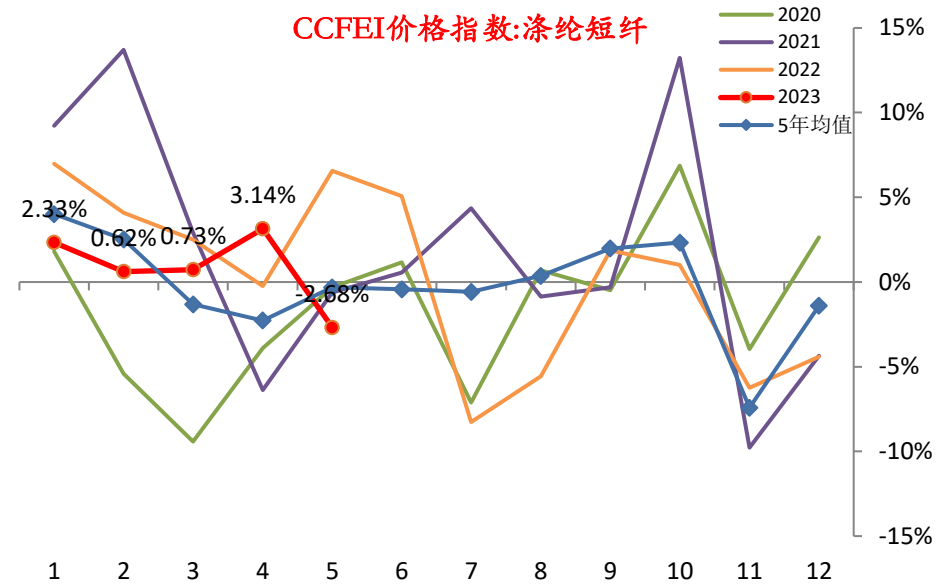
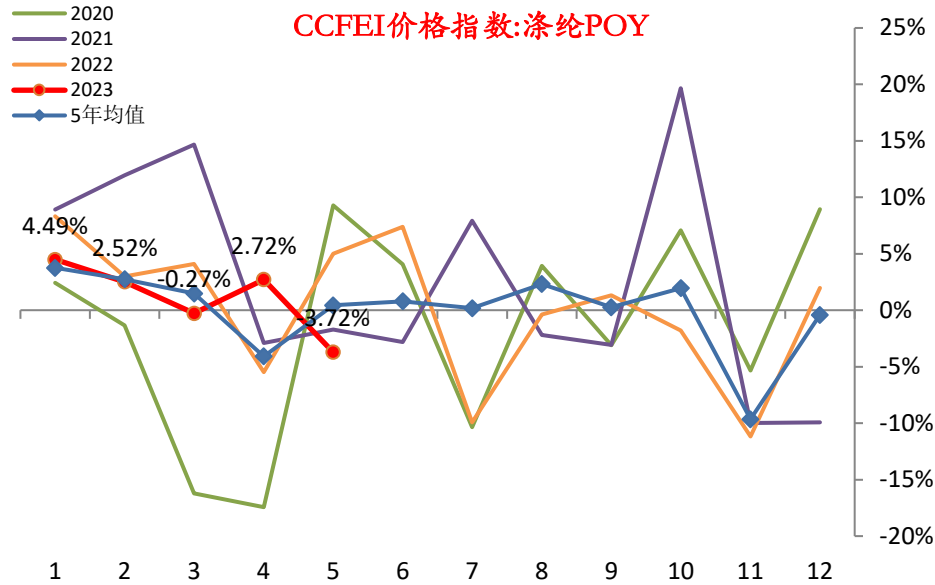



行业		指标名称	频率	单位	最新数据日期	本表数据日期	月均值	月均同比	上月同比	同比变动	月均环比	上月环比	去年环比
中游	电力	6大发电集团日均耗煤量	日	万吨	2023/6/4	2023/5/31	73.46	3.43%	8.13%	-4.70%	0.06%	-6.74%	4.61%
		6大发电集团煤炭库存	日	万吨	2023/6/4	2023/5/31	1376.37	19.88%	10.71%	9.16%	8.26%	4.58%	-0.02%
		6大发电集团煤炭可用天数	日	天	2023/6/4	2023/5/31	18.69	19.19%	5.62%	13.57%	8.10%	12.30%	-4.21%
	光伏	SOLARZOOM光伏经理人指数:全行业	周	点	2023/5/29	2023/5/31	149.02	-6.63%	-0.55%	-6.09%	-1.81%	-6.30%	4.59%
		SOLARZOOM光伏经理人指数:下游电站	周	点	2023/5/29	2023/5/31	60.98	-6.05%	-5.97%	-0.08%	1.90%	-5.14%	1.99%
		SOLARZOOM光伏经理人指数:中上游制造业	周	点	2023/5/29	2023/5/31	237.05	-6.78%	0.88%	-7.67%	-2.73%	-6.58%	5.27%
		光伏价格指数(SPI)	周	点	2023/5/29	2023/5/31	45.23	-19.70%	-3.14%	-16.56%	-15.91%	-3.16%	1.43%
	新能源	56.5%氢氧化锂平均价	半周	万元/吨	2023/6/1	2023/5/31	24.25	-46.85%	-47.08%	0.23%	-4.13%	-33.10%	-4.54%
		电池级混合稀土金属现货价	日	万元/吨	2023/6/5	2023/5/31	14.07	-37.19%	-45.66%	8.47%	17.15%	-14.62%	1.36%
		工业级碳酸锂平均价	半周	万元/吨	2023/6/1	2023/5/31	23.66	-44.49%	-64.71%	20.22%	48.26%	-41.14%	-5.75%
		电池级碳酸锂平均价	半周	万元/吨	2023/6/1	2023/5/31	25.26	-44.84%	-60.06%	15.22%	32.01%	-38.16%	-4.41%
	制造	工业复工指数NLDI	日	点	2023/5/31	2023/5/31	79.26	12.41%	-0.81%	13.22%	-2.12%	-0.52%	-13.63%

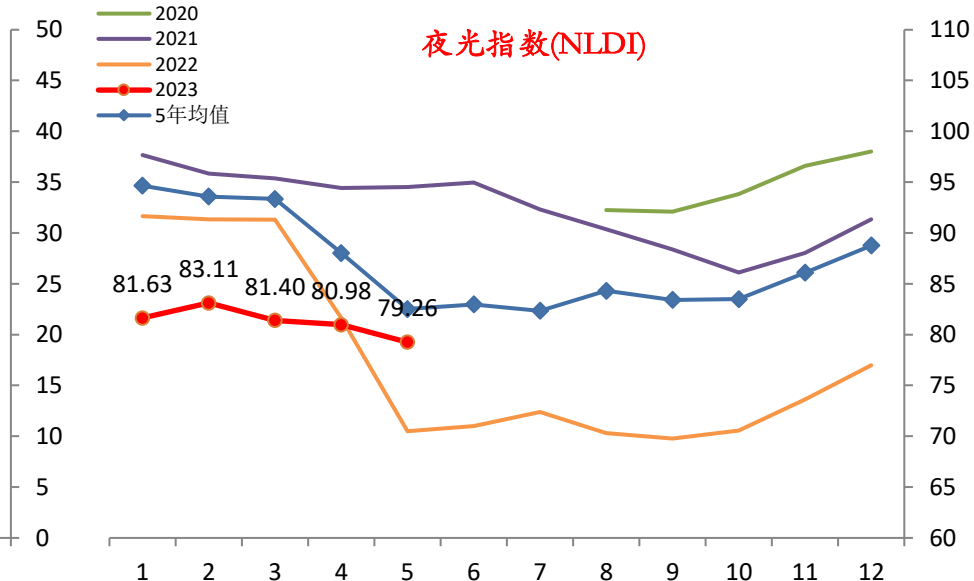
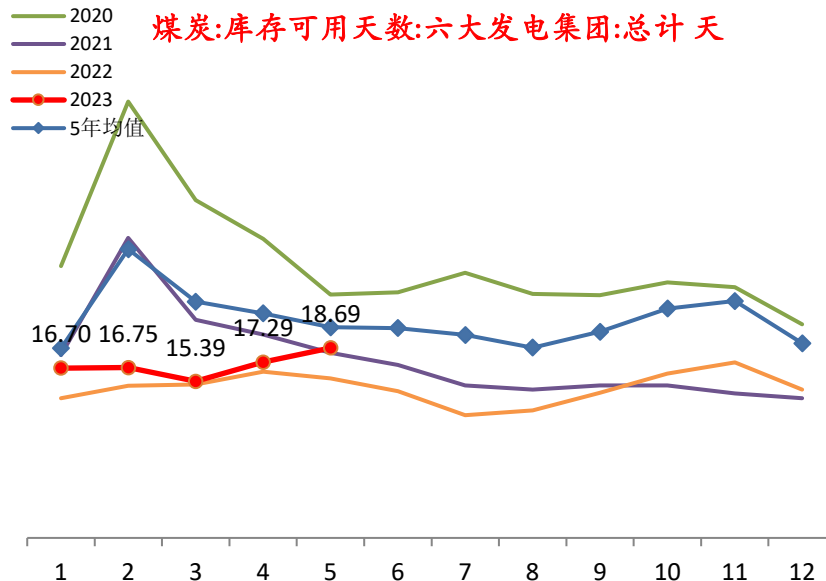
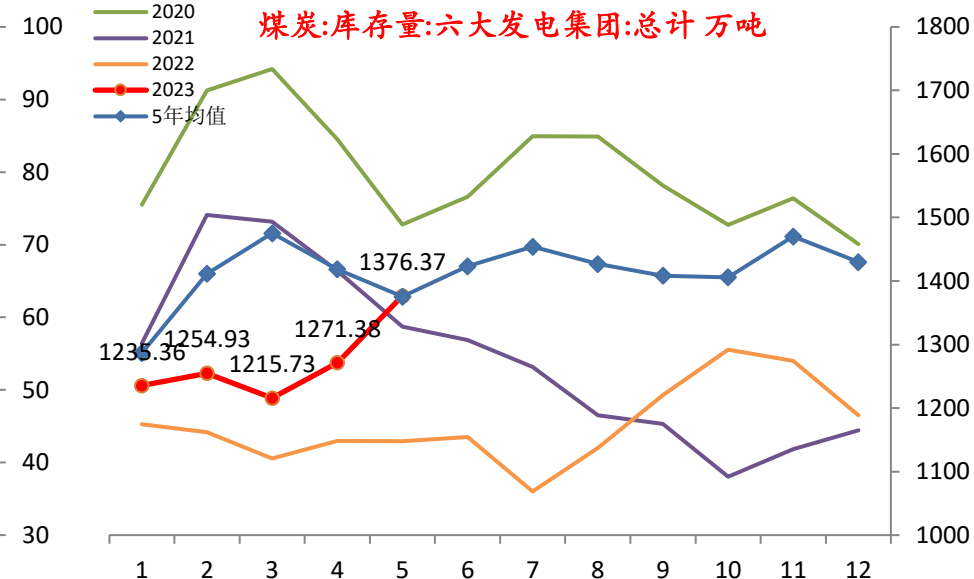
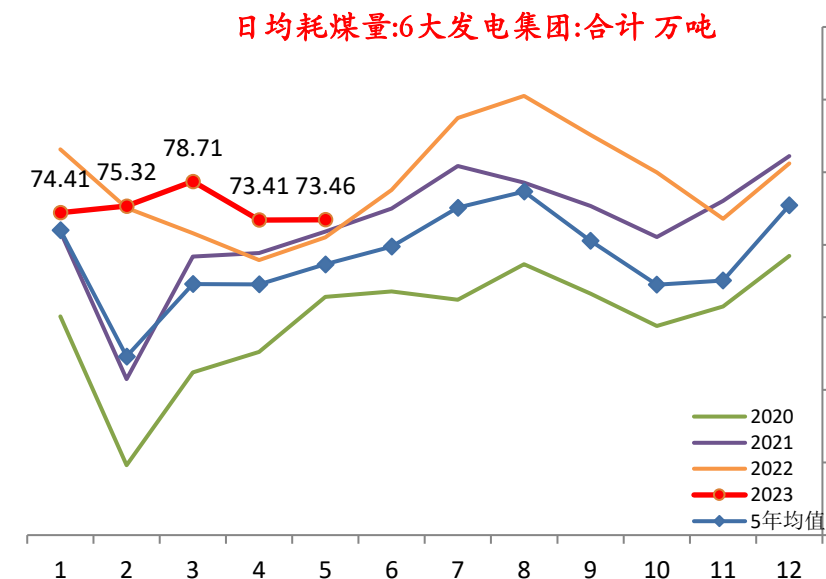

➤ 同花顺发布的电厂煤炭库存天数与发改委数据差异较大, 可能与统计口径有关。

SOLARZOOM光伏经理人指数(SMI)全行业

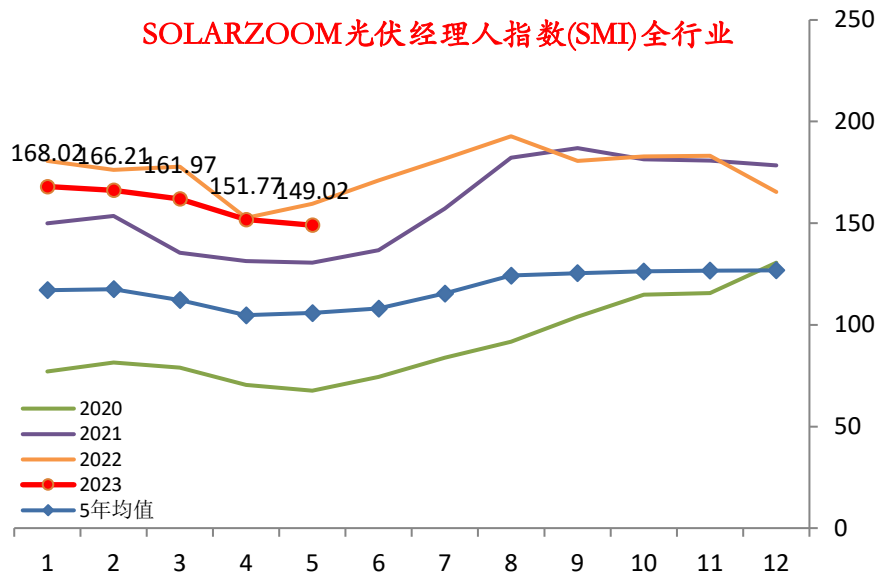

SOLARZOOM光伏经理人指数(SMI)下游电站

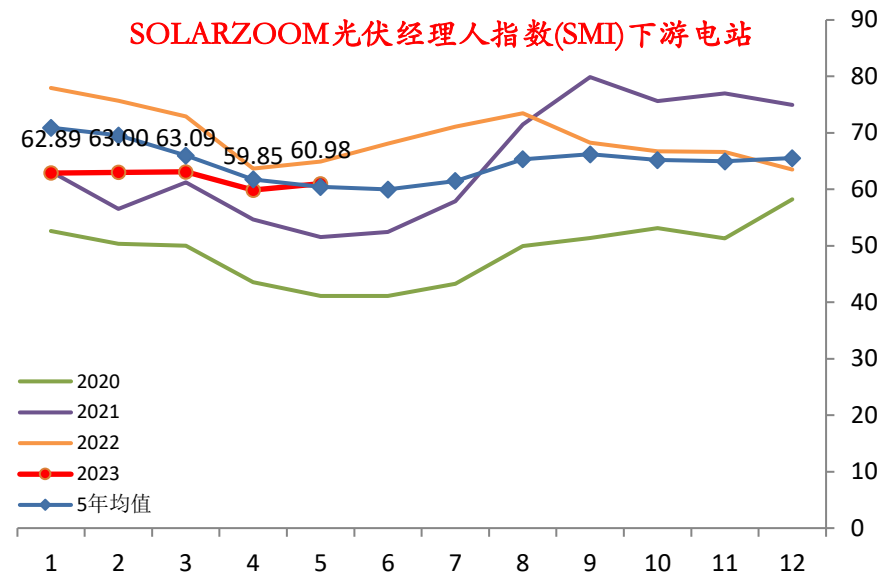

SOLARZOOM光伏经理人指数(SMI)中上游制造业

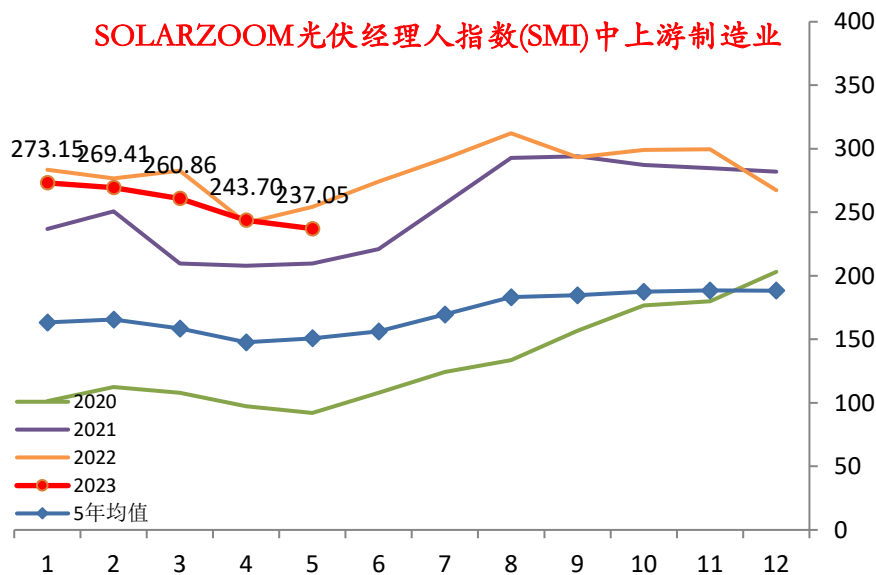

光伏价格指数(SPI)M/M

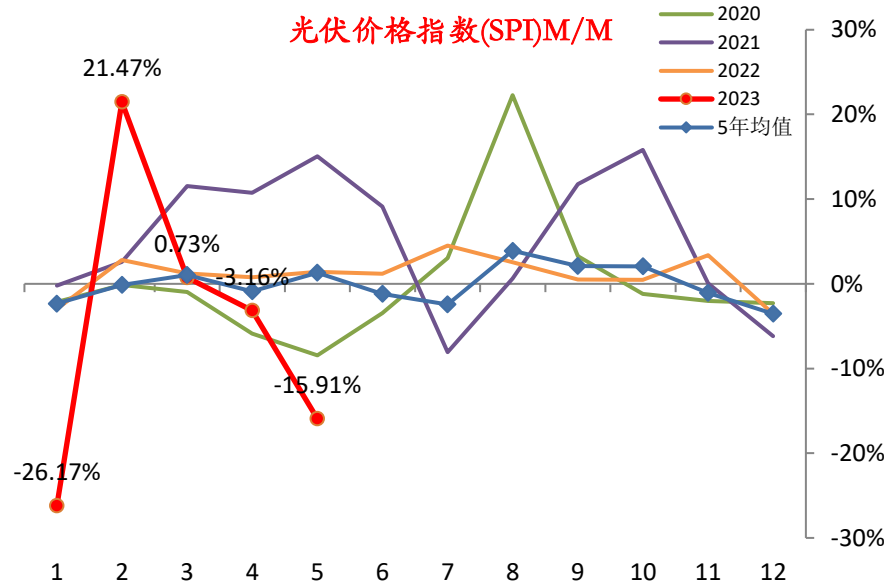

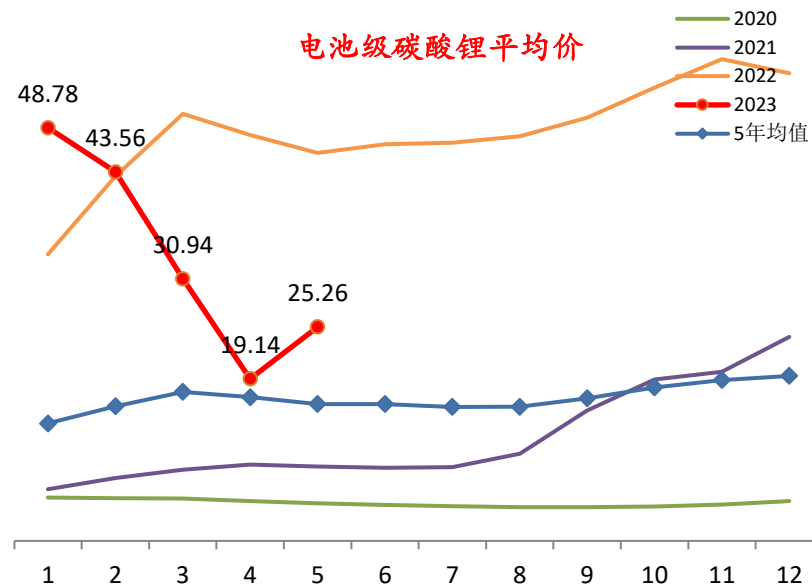
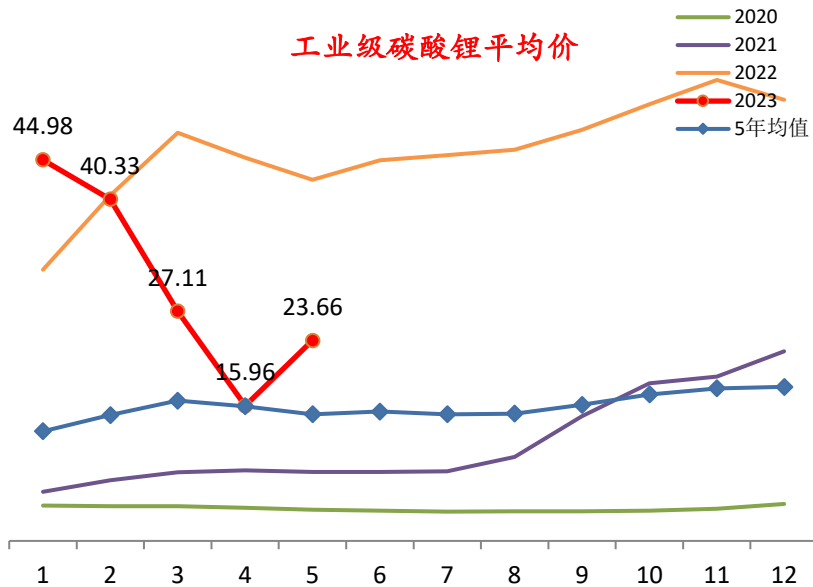
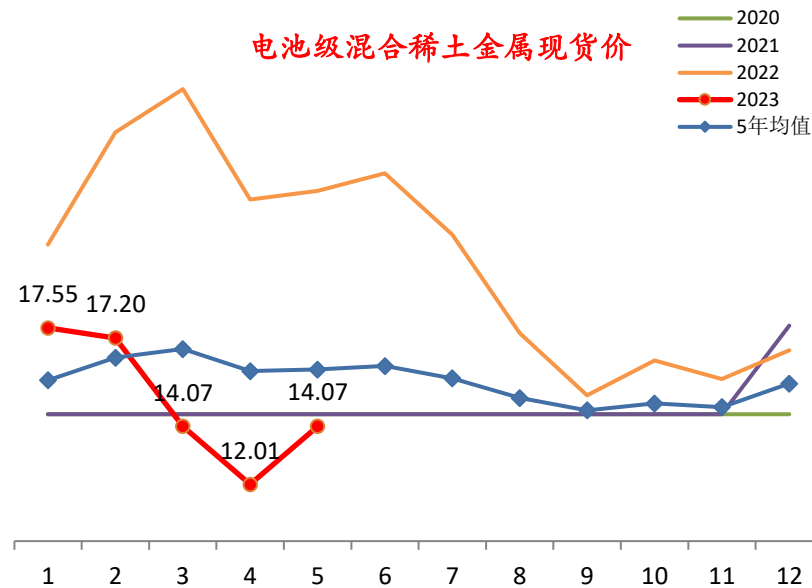
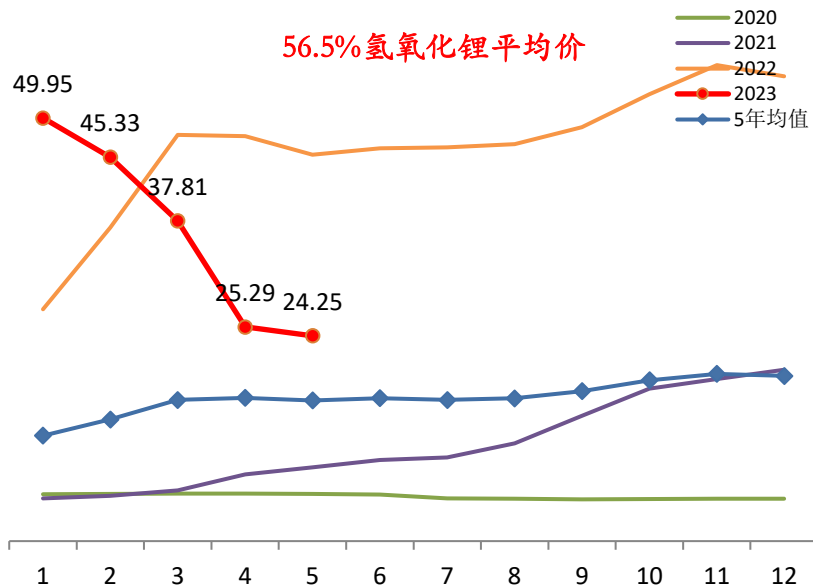

下游行业：耐用品产销&服务业

下游行业中，汽车轮胎开工率季节性回落，面向乘用车的半钢胎表现更好。乘联会口径下乘用车批零销售均出现下降。旧车交易方面，上海二手车交易量超季节性上升，尤其是客车表现更好。纺织品上游价格上涨更明显。电子产品价格波动减小。服务业方面，电影票房、观影人次等维持季节性波动，总体表现平稳。交通方面，一线城市拥堵延时指数季节性回落，二线城市则超季节性下降。公共交通方面，15城日均地铁客运量下降，但绝对量仍在历史高位。城际交通方面，全国迁徙规模至熟、国内航班执行数均位于高位附近。情况表明，汽车等耐用品消费增长放慢，但仍处于强势状态。五一假期影响结束，服务业需求进一步释放后，上行动力边际减缓。交通情况则显示城市内部活力、城市间商业活动均维持高涨，有助于消费和生产端稳定。



行业		指标名称	频率	单位	最新数据日期	本表数据日期	月均值	月均同比	上月同比	同比变动	月均环比	上月环比	去年环比
下游	汽车	半钢胎企业开工率	周	%	2023/6/1	2023/5/31	68.19	11.36%	5.44%	5.93%	-4.41%	-0.87%	-10.34%
		全钢胎企业开工率	周	%	2023/6/1	2023/5/31	59.23	7.61%	12.21%	-4.61%	-8.05%	-0.90%	-3.44%
		乘联会日均乘用车厂家批发	周	辆	2023/5/28	2023/5/31	52845	5.22%	97.52%	-92.29%	-11.07%	-5.79%	66.93%
		乘联会日均乘用车厂家零售	周	辆	2023/5/28	2023/5/31	49700	13.80%	56.99%	-43.19%	-9.76%	7.04%	24.49%
		上海二手车交易量	日	辆	2023/6/2	2023/5/31	2523	#N/A	#N/A	#N/A	8.91%	-6.31%	#N/A
	纺织服装	柯桥纺织价格指数	周	点	2023/6/5	2023/5/31	106.02	-2.42%	-1.80%	-0.62%	-0.34%	-0.11%	0.29%
		中国纱线价格指数	日	点	2023/6/2	2023/5/31	23419.05	-18.71%	-19.44%	0.73%	1.22%	-1.37%	0.31%
		棉花期货价格指数	日	点	2023/6/2	2023/5/31	15769	-24.97%	-30.07%	5.10%	5.58%	4.12%	-1.60%
		棉纱期货价格指数	日	点	2023/6/2	2023/5/31	22723	-16.41%	-20.47%	4.06%	3.41%	3.40%	-1.62%
		中国轻纺城日均成交量	日	万米	2023/6/2	2023/5/31	892.86	5.14%	6.14%	-1.00%	5.14%	8.60%	-2.66%
	数码电器	中关村电子产品价格指数	周	点	2023/6/3	2023/5/31	82.61	-0.90%	-0.52%	-0.38%	-0.13%	-0.18%	0.26%
		义乌小商品价格指数:电子元器件	周	点	2023/6/5	2023/5/31	100.00	-2.86%	-0.71%	-2.15%	0.00%	-5.96%	2.21%
		义乌小商品价格:电子电器类	周	点	2023/6/4	2023/5/31	102.00	0.81%	1.91%	-1.09%	0.00%	0.34%	1.08%
	文体娱乐	日均电影票房收入	日	万元	2023/6/3	2023/5/31	10970.53	366.14%	402.93%	-36.80%	16.08%	54.04%	25.25%
		日均电影观影人次	日	万人次	2023/6/3	2023/5/31	279.09	301.05%	364.72%	-63.68%	13.34%	56.07%	31.34%
		日均电影放映场次	日	万次	2023/6/3	2023/5/31	35.87	49.29%	103.35%	-54.06%	-0.84%	6.67%	35.07%
		海南旅游消费价格指数:总指数	周	点	2023/5/28	2023/5/31	95.43	-4.88%	1.14%	-6.02%	-7.28%	3.29%	-1.41%
	交通	一线城市平均拥堵延时指数	日	百分点	2023/6/4	2023/5/31	167%	20.93%	23.38%	-2.45%	-4.45%	-7.96%	-2.00%
		二线城市平均拥堵延时指数	日	百分点	2023/6/4	2023/5/31	164%	3.65%	17.67%	-14.02%	-4.26%	-3.96%	9.75%
		日均地铁客运量:15城合计	日	万人	2023/6/4	2023/5/31	6279.31	94.39%	93.79%	0.60%	-4.99%	1.83%	-5.29%
		百度迁徙规模指数	日	点	2023/6/4	2023/5/31	519.06	85.63%	167.77%	-82.14%	-4.15%	18.88%	38.26%
		国内航班执行数	日	架次	2023/6/4	2023/5/31	12727.00	164.53%	277.58%	-113.05%	0.93%	8.41%	44.06%

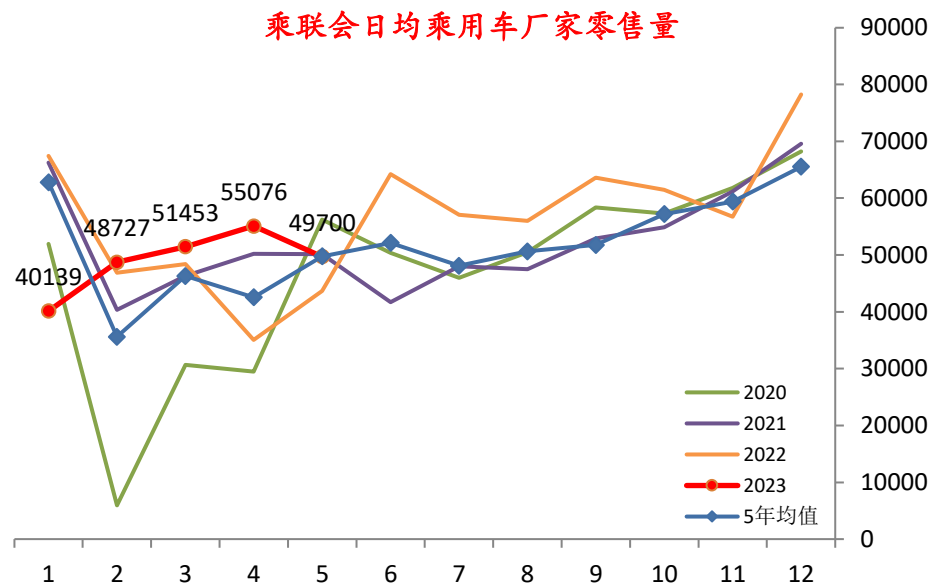
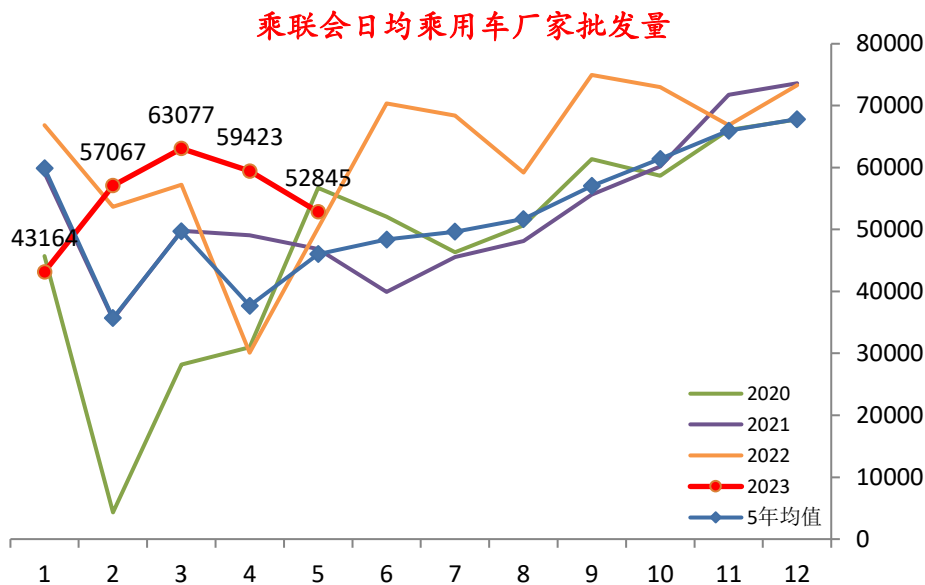
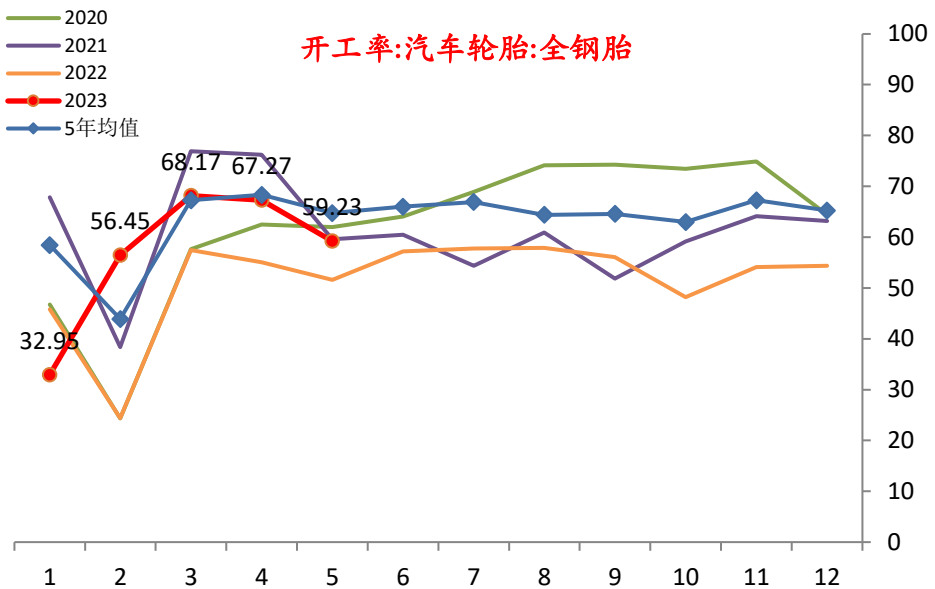
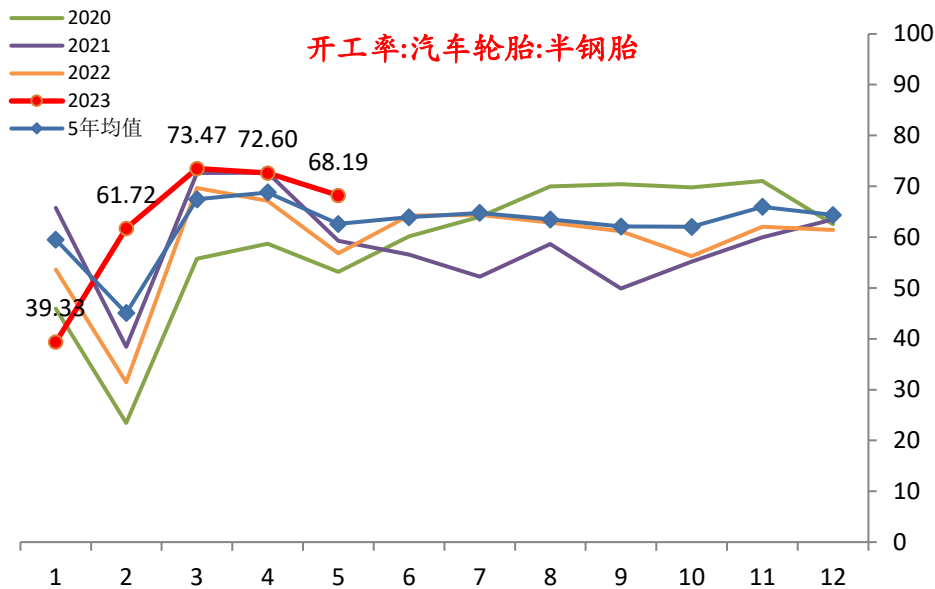

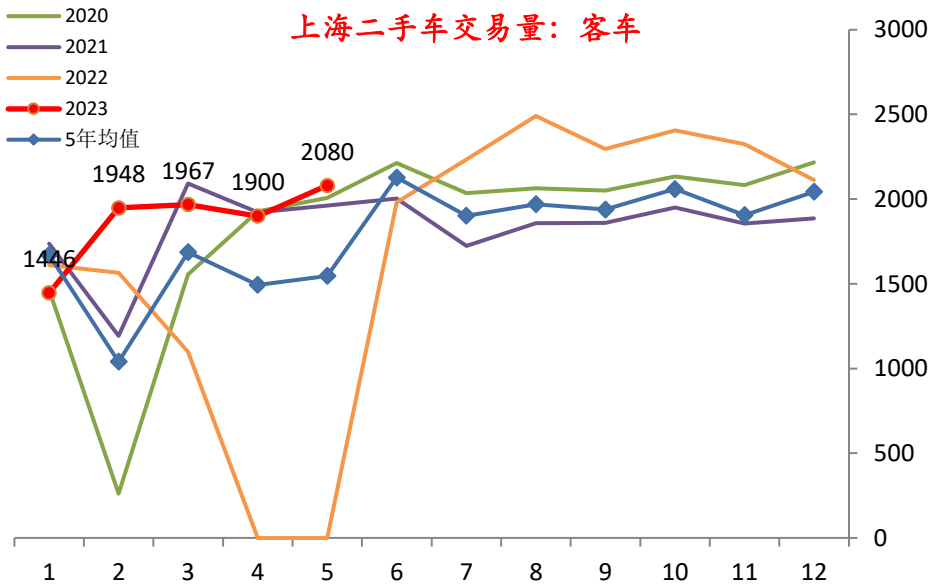
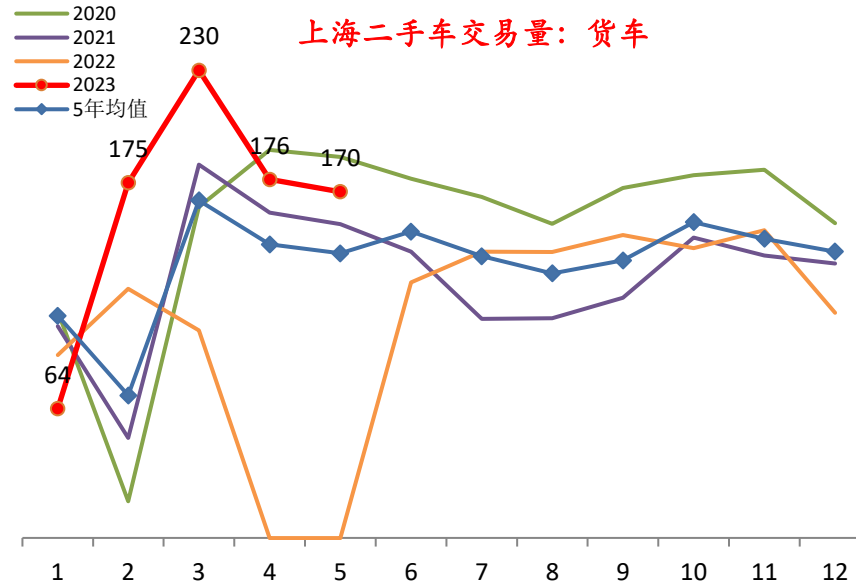
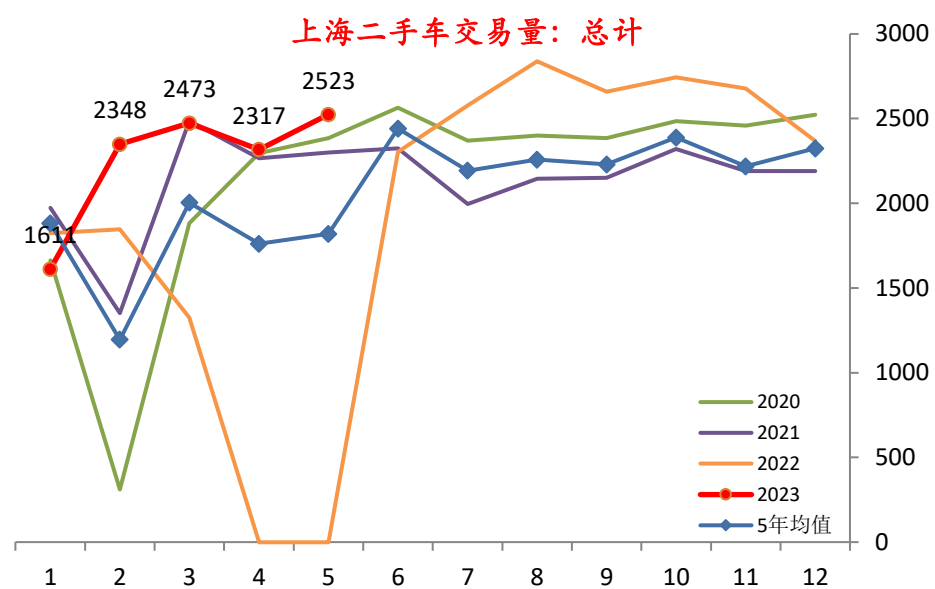
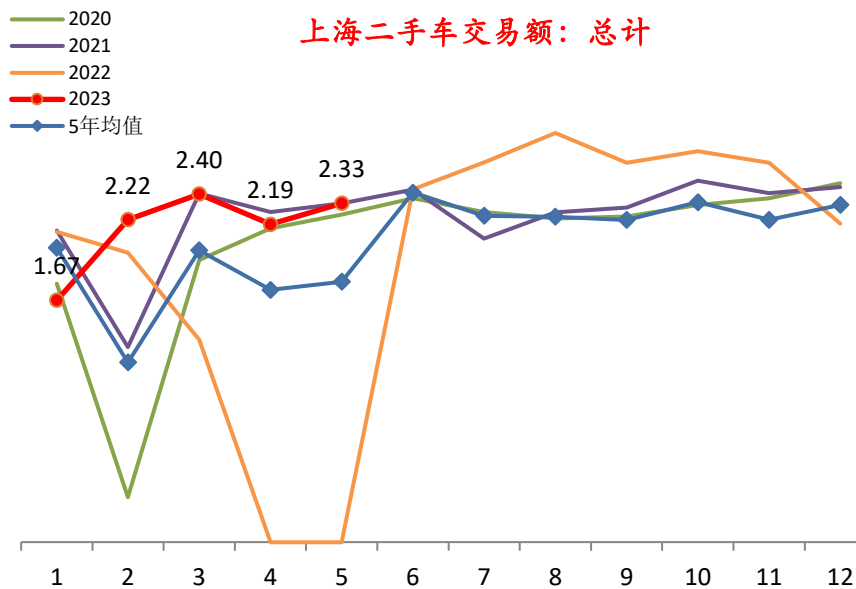

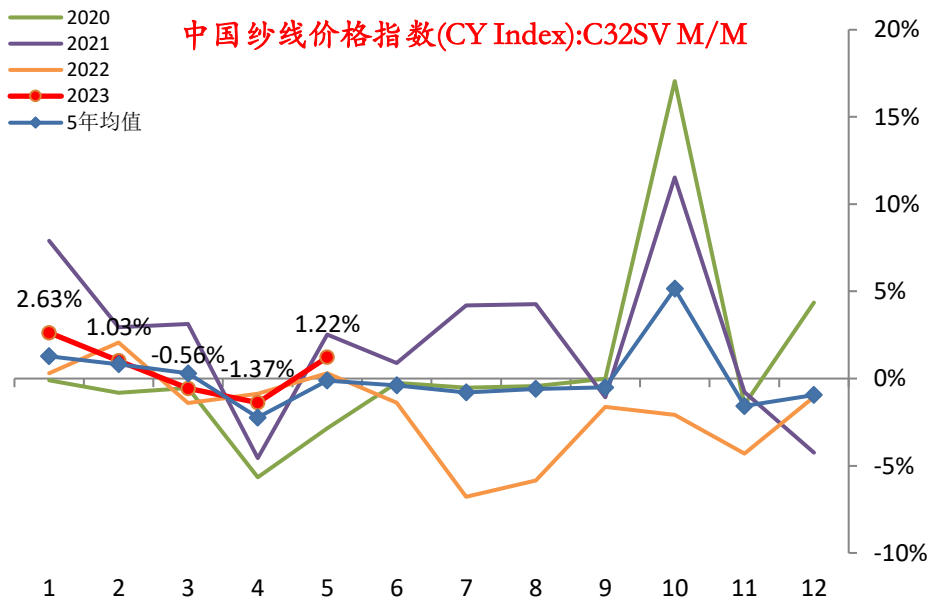
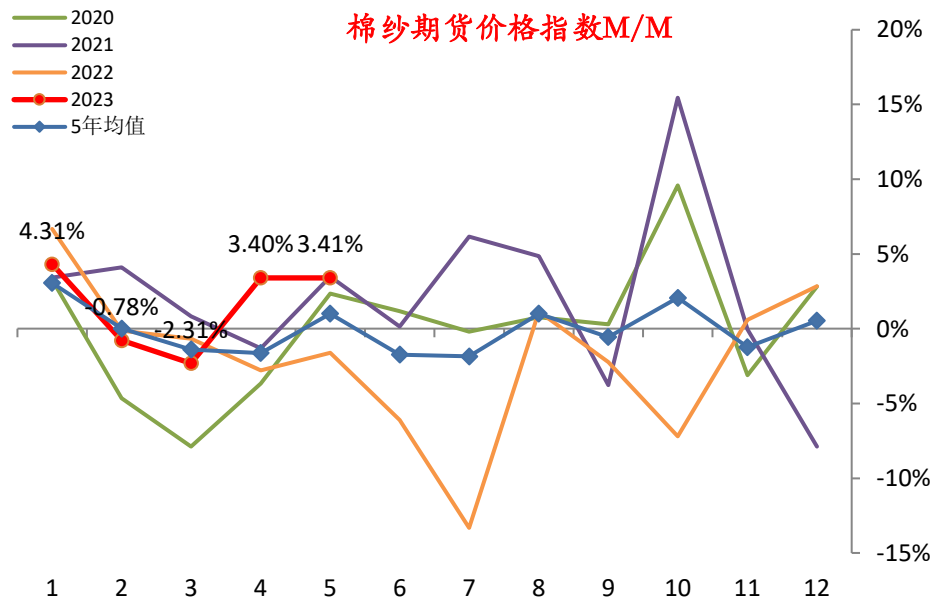
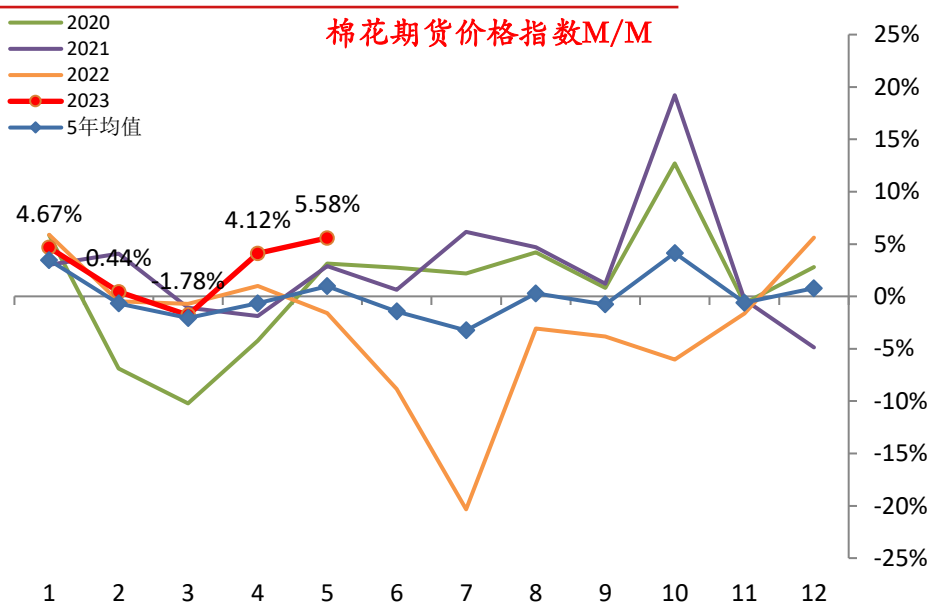
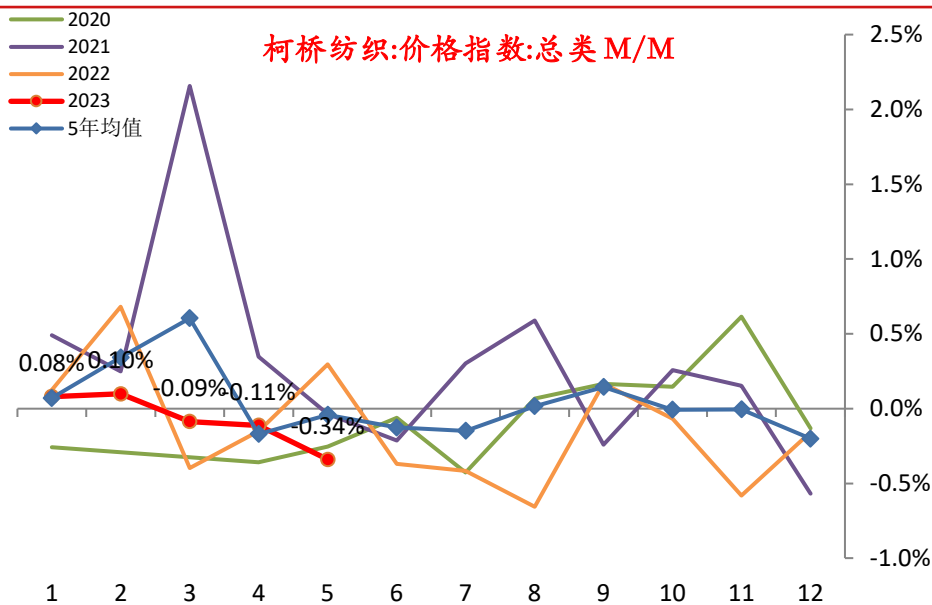

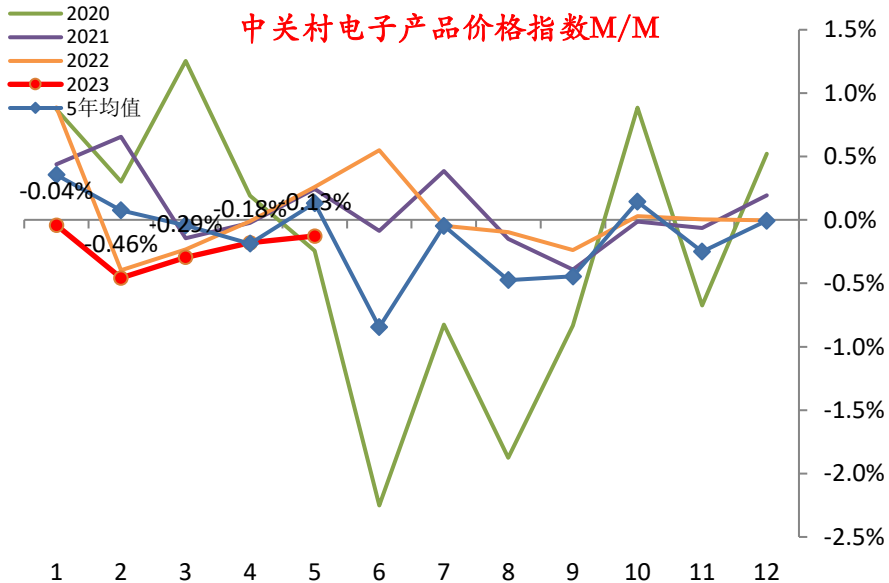
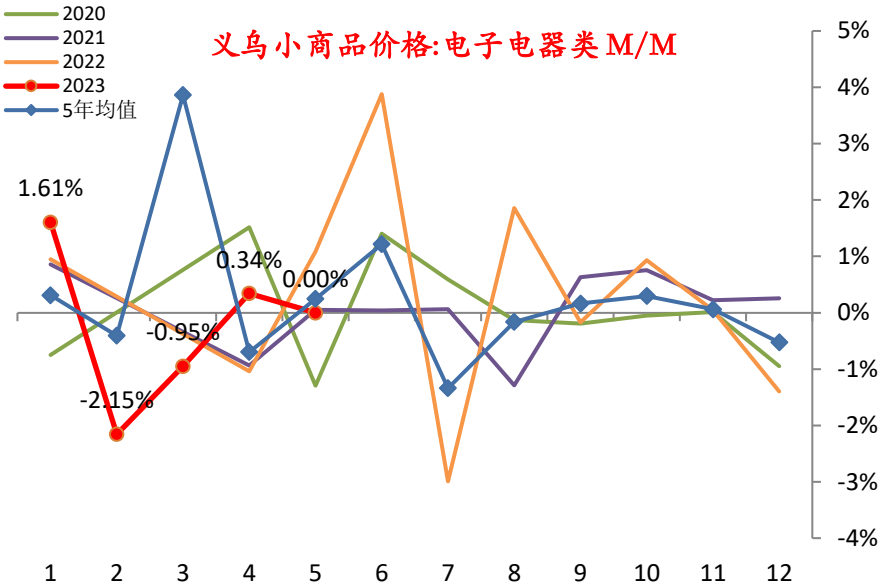
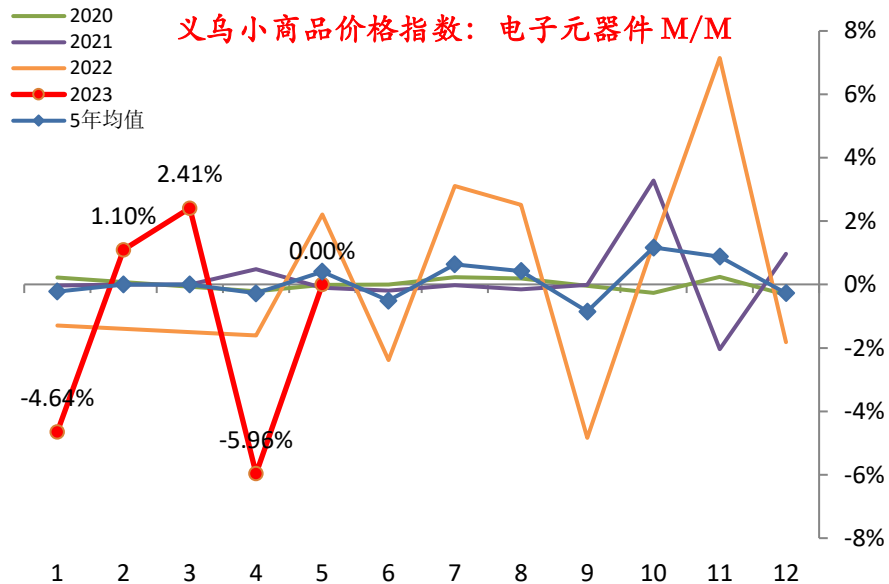

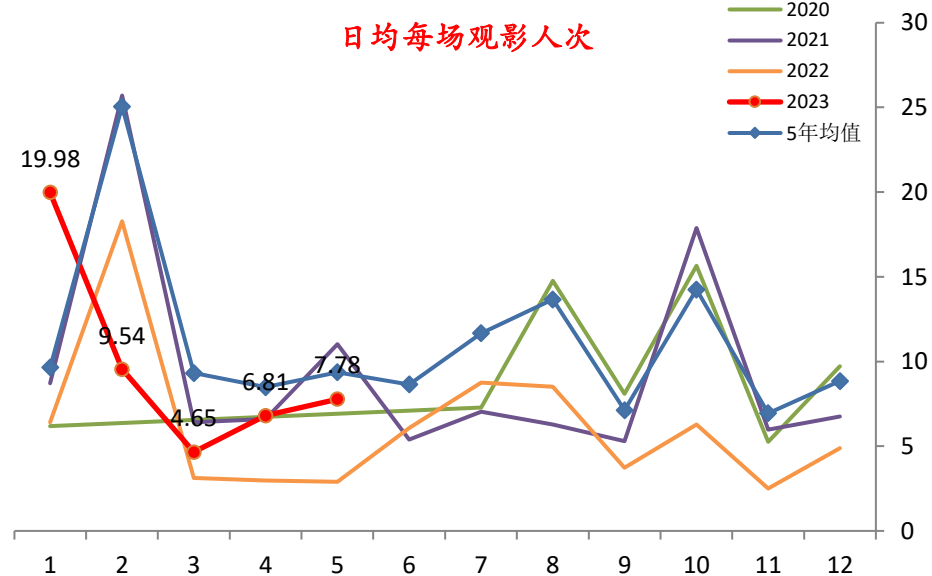
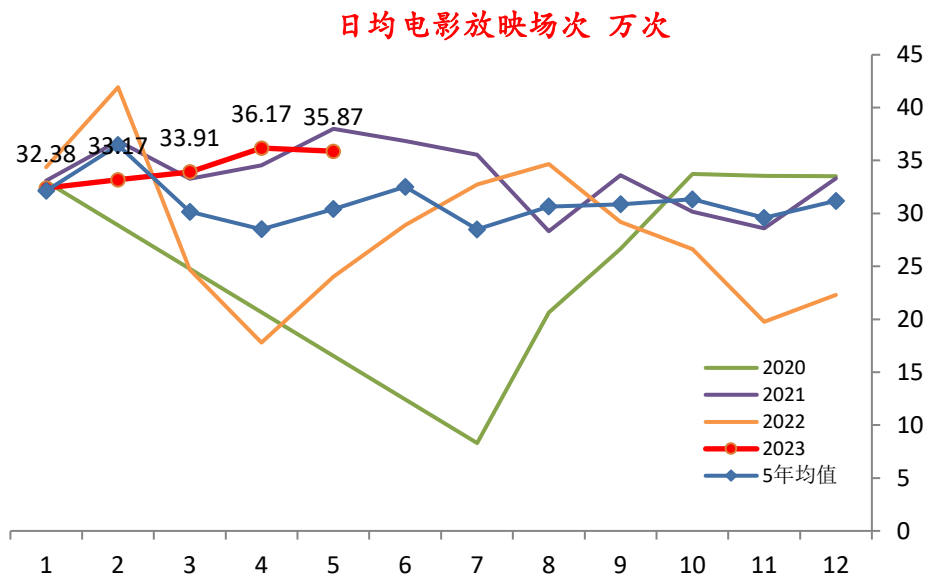
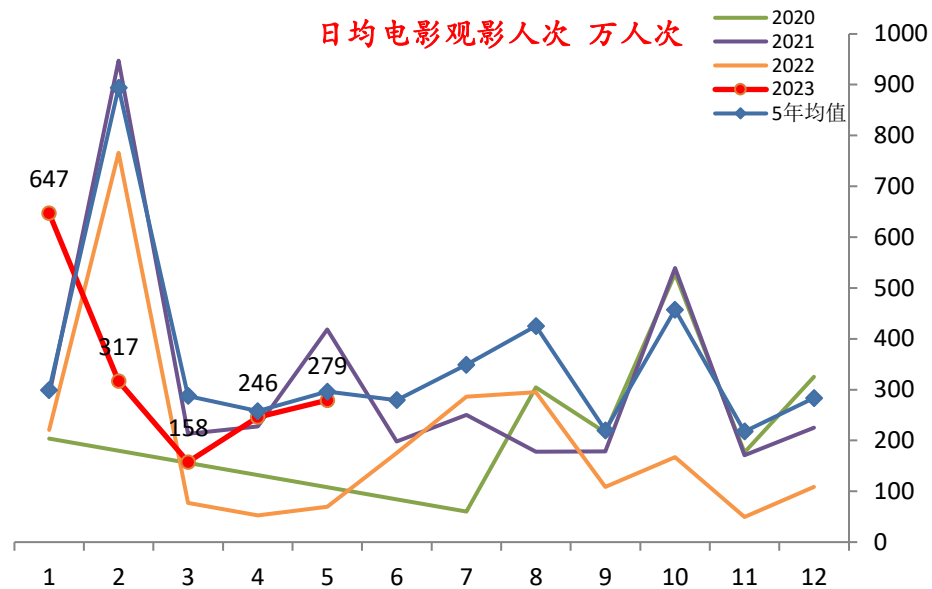
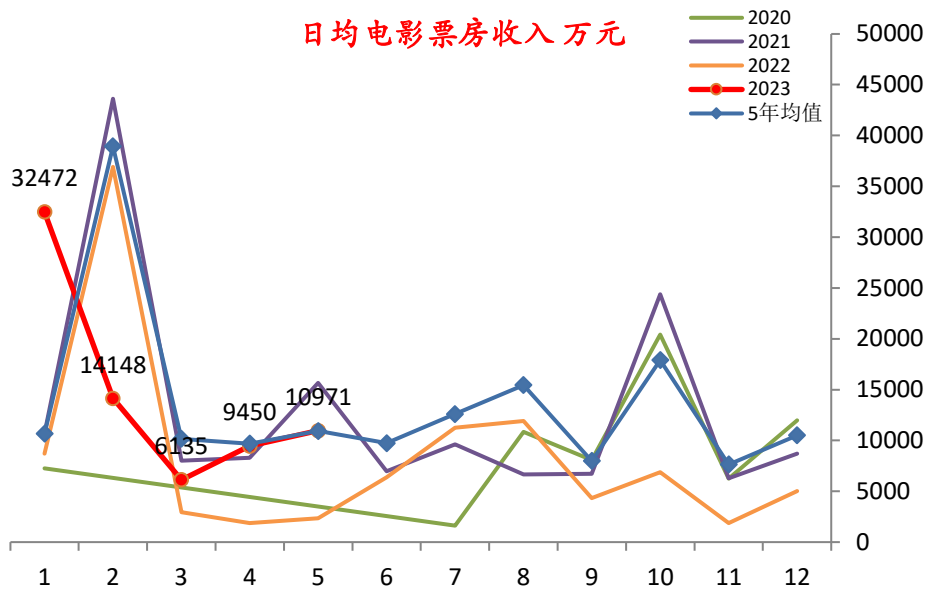

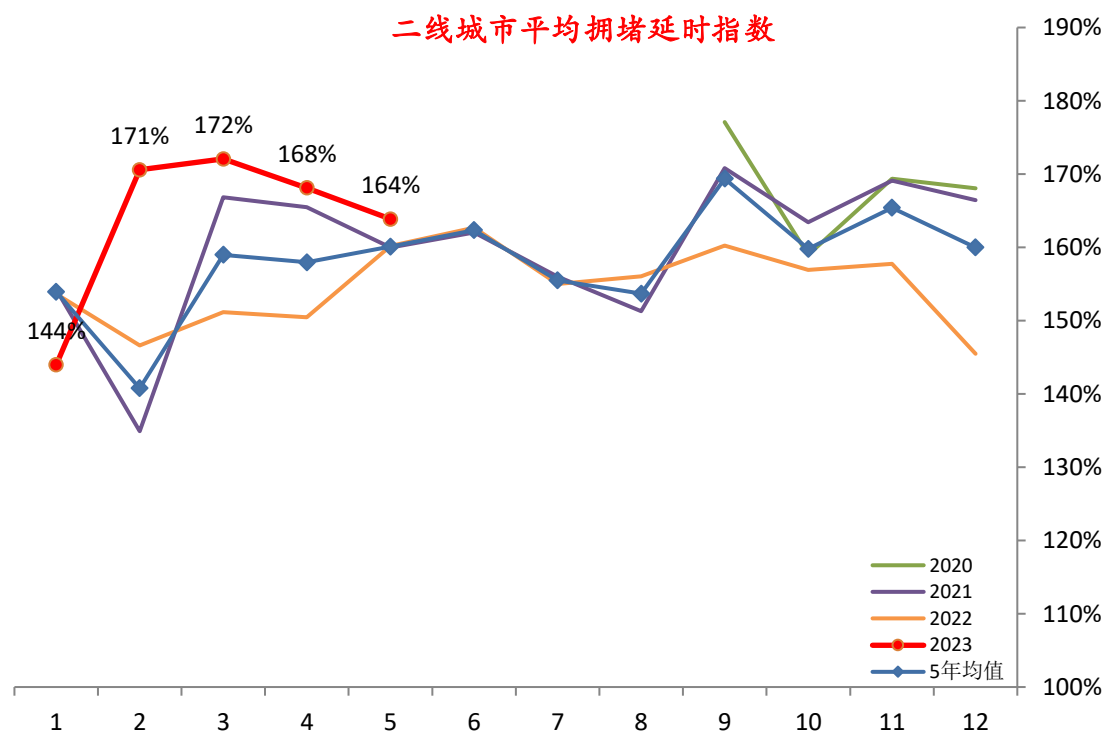
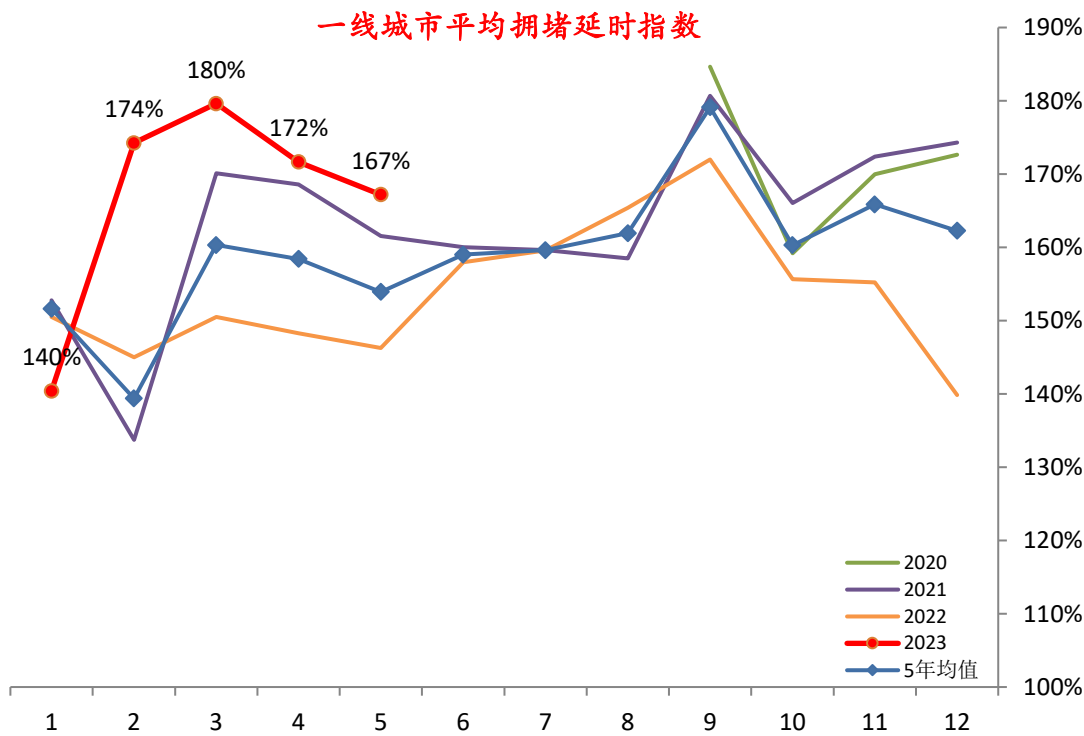

- 拥堵延时指数作为城市拥堵程度的评价指标，即城市居民平均一次出行实际旅行时间与自由流状态下旅行时间的比值；延时指数越高表示出行延时占出行时间的比例越大，也就越拥堵。
- 一线城市：北京、上海、广州、深圳。（4城）
- 二线城市：杭州、南京、青岛、苏州、南昌、厦门、福州、长沙、哈尔滨、长春、天津、武汉、成都。（13城）

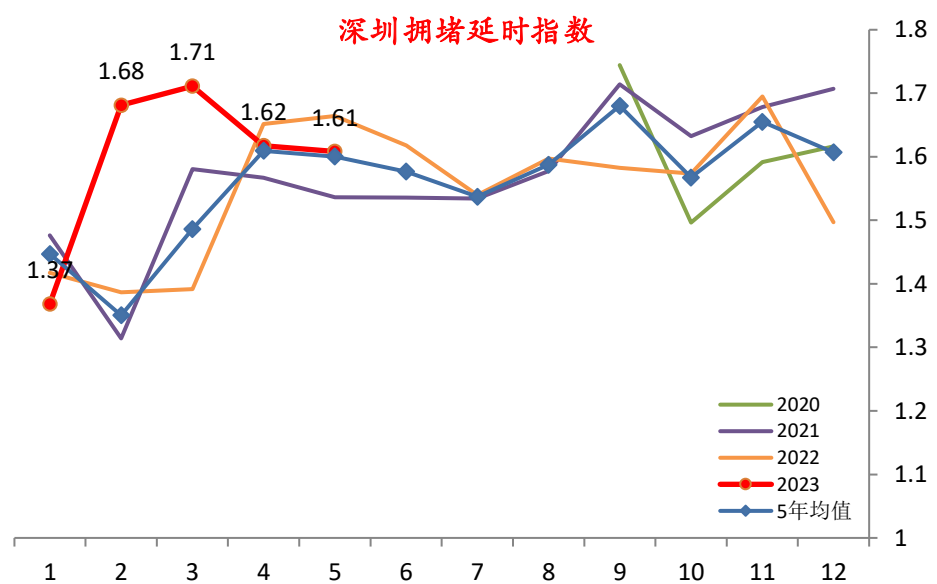
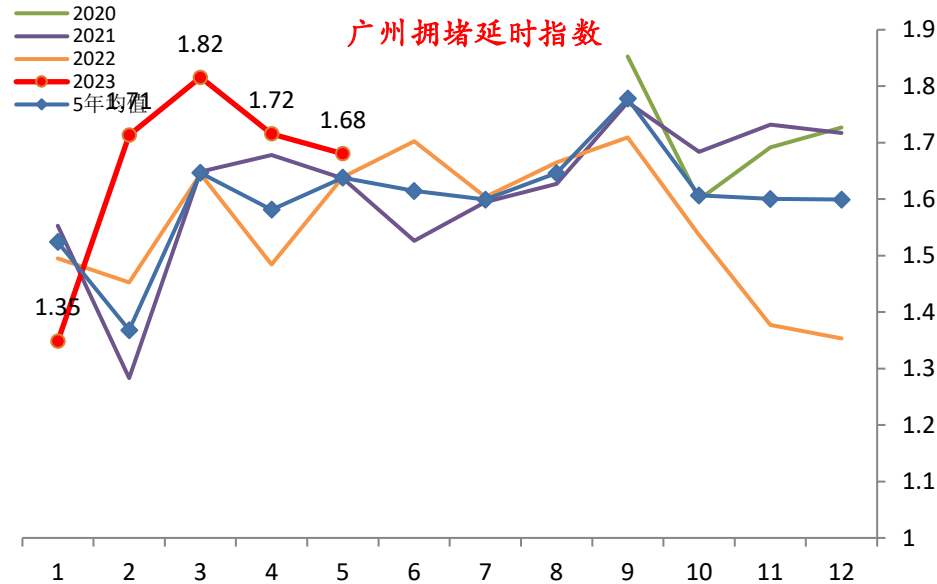
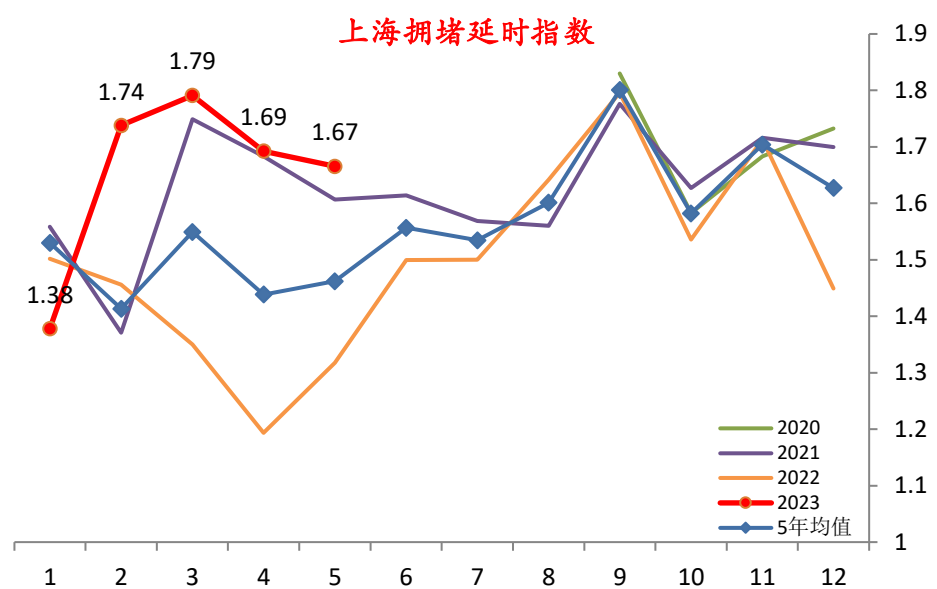
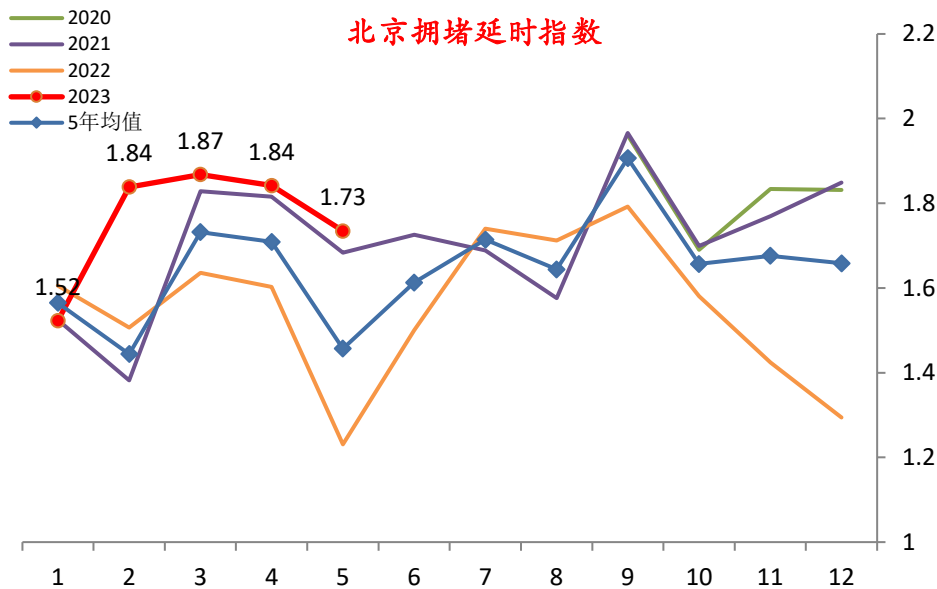

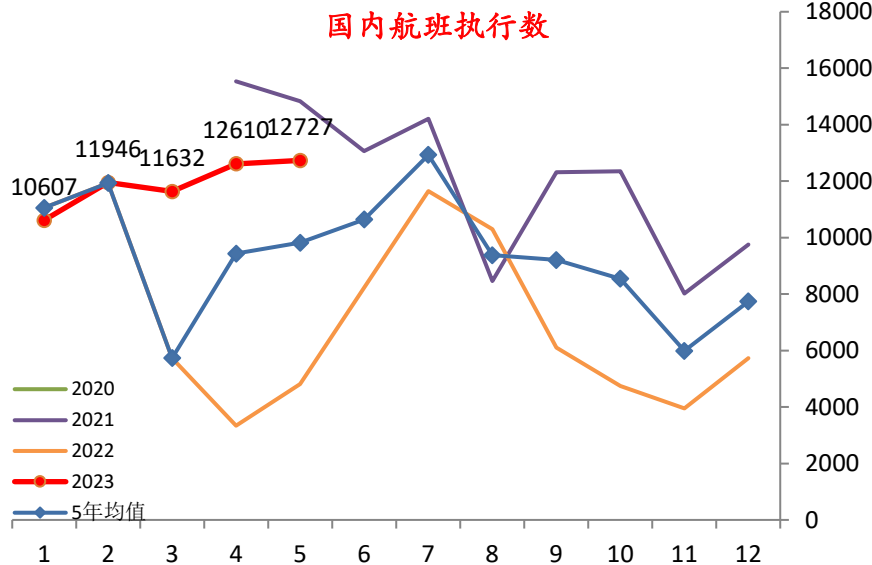
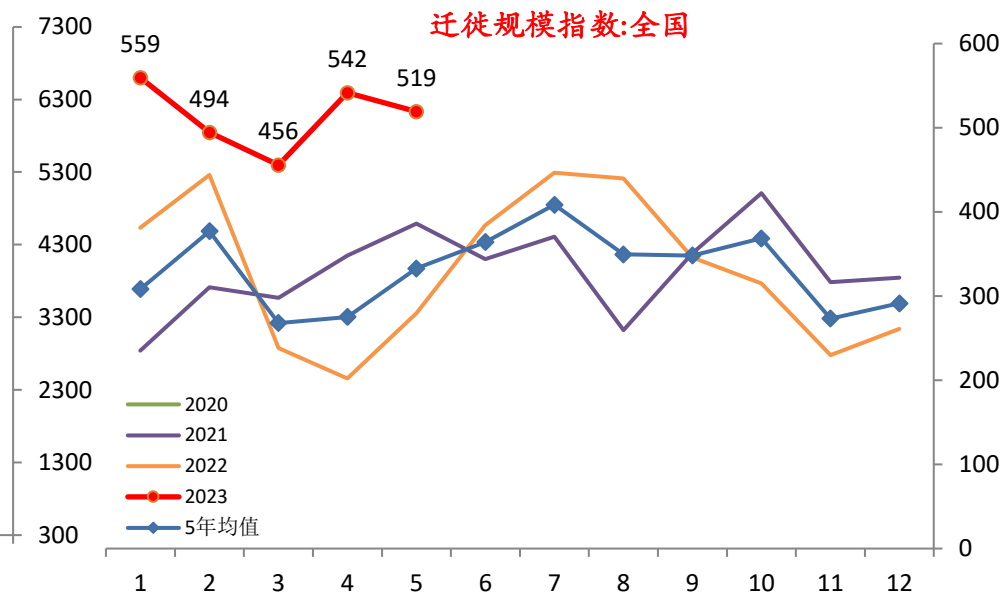
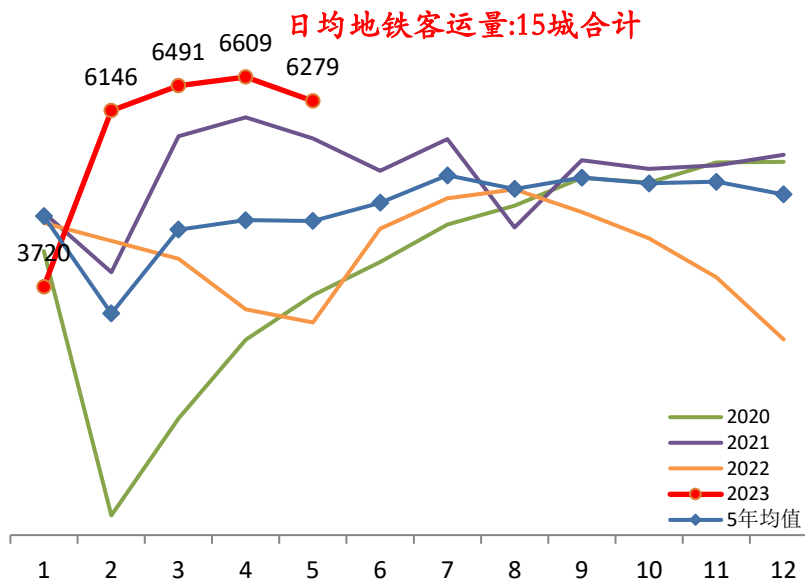

- 15城市日均地铁客运量合计指标, 包括: 北京、上海、广州、深圳、成都、南京、武汉、西安、苏州、郑州、长沙、厦门、重庆、天津、沈阳。
- 迁徙规模5年均值为最近一年数据。

房地产行业

房地产行业方面。主要城市5月房屋销量符合季节性，但绝对位置不高。其中一线城市销量虽有回落但绝对水平仍高。二线城市则底部修复边际好转。三线城市继续下降表现最弱，甚至回落至去年同期疫情期间水平。旧屋成交中，部分大城市旧屋成交量符合季节性，但旧屋挂牌量和价格指数均回落。中上游方面，100大中城市土地成交量稍有上升，但土地溢价率再度回落。情况显示，3月出现的地产下游销售修复和4月出现的地产中上游修复均未能持续。新屋和旧屋交易市场整体情绪依然极弱。后期公布的5月数据可能再度走弱。销售对上游投资带动力度暂时仍难有加速，地产仍处于弱复苏趋势中。需等待更多政策以稳定市场。

行业		指标名称	频率	单位	最新数据日期	本表数据日期	月均值	月均同比	上月同比	同比变动	月均环比	上月环比	去年环比
房 地 产	房 屋 销 售	十大城市商品房成交面积	日	万平方米	2023/6/4	2023/5/31	21.30	33.31%	57.59%	-24.28%	-2.03%	-19.70%	15.81%
		十大城市商品房成交面积（一线城市）	日	万平方米	2023/6/4	2023/5/31	9.50	86.10%	127.36%	-41.27%	-12.59%	-9.10%	6.79%
		十大城市商品房成交面积（二线城市）	日	万平方米	2023/6/4	2023/5/31	11.80	8.53%	20.59%	-12.06%	8.53%	-28.08%	20.60%
		十大城市商品房成交套数	日	套	2023/6/4	2023/5/31	1811.77	33.48%	58.18%	-24.70%	-4.06%	-21.34%	13.70%
		十大城市商品房成交套数（一线城市）	日	套	2023/6/4	2023/5/31	871.39	87.42%	123.73%	-36.30%	-14.65%	-11.37%	1.89%
		十大城市商品房成交套数（二线城市）	日	套	2023/6/4	2023/5/31	940.39	5.38%	17.62%	-12.24%	8.41%	-30.54%	21.01%
		十大城市商品房可售面积	日	万平方米	2023/6/4	2023/5/31	8390.72	-3.27%	-1.33%	-1.94%	-0.44%	-0.94%	1.55%
		30大中城市商品房成交面积	日	万平方米	2023/6/4	2023/5/31	42.72	24.50%	31.22%	-6.72%	0.40%	-20.62%	5.81%
		30大中城市商品房成交面积（一线城市）	日	万平方米	2023/6/4	2023/5/31	9.50	86.10%	127.36%	-41.27%	-12.59%	-9.10%	6.79%
		30大中城市商品房成交面积（二线城市）	日	万平方米	2023/6/4	2023/5/31	25.25	19.79%	14.97%	4.83%	12.98%	-21.93%	8.42%
	旧 屋 销 售	30大中城市商品房成交面积（三线城市）	日	万平方米	2023/6/4	2023/5/31	7.97	-1.97%	13.72%	-15.69%	-14.61%	-28.32%	-0.94%
		30大中城市商品房成交套数	日	套	2023/6/4	2023/5/31	3776	18.60%	25.44%	-6.84%	0.33%	-21.43%	6.11%
		京深杭宁苏合计日均旧屋成交	日	平方米	2023/6/4	2023/5/31	127354	59.55%	51.15%	8.40%	-10.55%	-19.46%	-15.26%
		二手房挂牌量指数:当周月均	周	点	2023/5/28	2023/5/31	39.98	-24.76%	-11.62%	-13.13%	-14.07%	-10.09%	0.93%
		二手房挂牌量指数:当周月均:一线城市	周	点	2023/5/28	2023/5/31	6.79	-29.65%	-19.05%	-10.60%	-19.46%	-16.08%	-7.32%
		二手房挂牌量指数:当周月均:二线城市	周	点	2023/5/28	2023/5/31	39.78	-28.53%	-15.83%	-12.70%	-12.45%	-13.24%	3.11%
		二手房挂牌量指数:当周月均:三线城市	周	点	2023/5/28	2023/5/31	78.80	-15.33%	2.68%	-18.01%	-11.90%	-4.95%	6.84%
		二手房挂牌量指数:当周月均:四线城市	周	点	2023/5/28	2023/5/31	82.15	-26.84%	-13.78%	-13.06%	-15.05%	-7.62%	0.11%
	房 价 预 期	二手房挂牌价指数:当周月均	周	点	2023/5/28	2023/5/31	185.92	-3.93%	-3.86%	-0.07%	-0.49%	-0.27%	-0.41%
		二手房挂牌价指数:当周月均:一线城市	周	点	2023/5/28	2023/5/31	228.82	1.88%	2.48%	-0.60%	-0.56%	0.01%	0.02%
		二手房挂牌价指数:当周月均:二线城市	周	点	2023/5/28	2023/5/31	176.26	-5.31%	-5.21%	-0.10%	-0.55%	-0.39%	-0.45%
		二手房挂牌价指数:当周月均:三线城市	周	点	2023/5/28	2023/5/31	165.16	-5.40%	-5.40%	0.01%	-0.49%	-0.38%	-0.50%
		二手房挂牌价指数:当周月均:四线城市	周	点	2023/5/28	2023/5/31	130.62	-3.05%	-3.17%	0.12%	-0.31%	-0.06%	-0.43%
		北京:中原报价指数	周	%	2023/5/29	2023/5/31	22.60%	-6.36%	-3.41%	-2.95%	-0.40%	-13.16%	2.56%
		上海:中原报价指数	周	%	2023/5/29	2023/5/31	24.22%	-37.09%	-28.47%	-8.63%	-4.11%	-2.88%	4.52%
		深圳:中原报价指数	周	%	2023/5/29	2023/5/31	27.76%	-3.05%	-1.01%	-2.04%	-2.64%	1.59%	-0.60%
		广州:中原报价指数	周	%	2023/5/29	2023/5/31	34.22%	-5.63%	-6.07%	0.45%	-0.23%	-2.26%	-0.68%
	土 地 成 交	100大中城市土地成交面积	周	万平方米	2023/6/4	2023/5/31	1652.97	2.59%	0.80%	1.80%	4.78%	37.38%	2.94%
		100大中城市成交土地溢价率	周	%	2023/6/4	2023/5/31	4.82	1.50%	3.31%	-1.81%	-1.47%	2.78%	0.33%

➤ 100个大中城市土地成交面积数据，会根据样本量增加随时修正，故可能出现明显偏低的情况。



十大城市:商品房成交面积（万平方米）

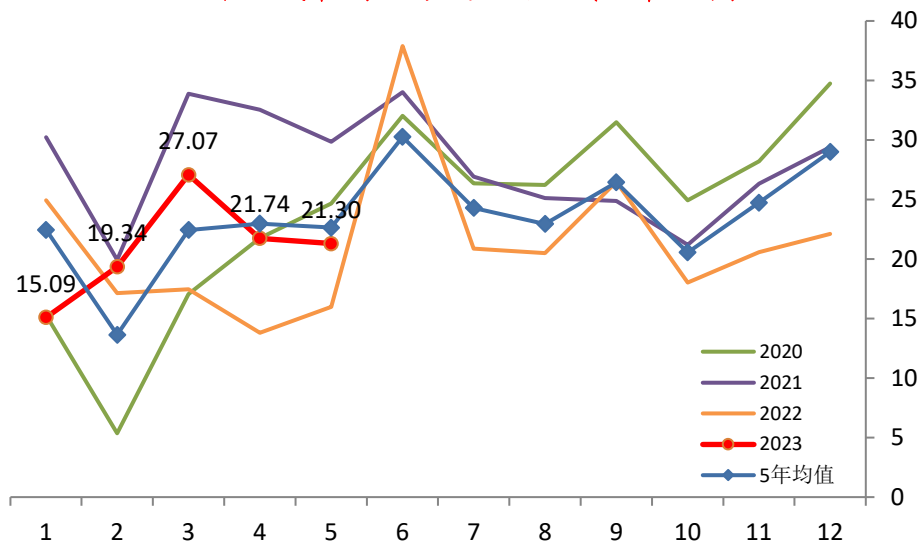

十大城市:商品房成交面积（一线城市,万平方米）

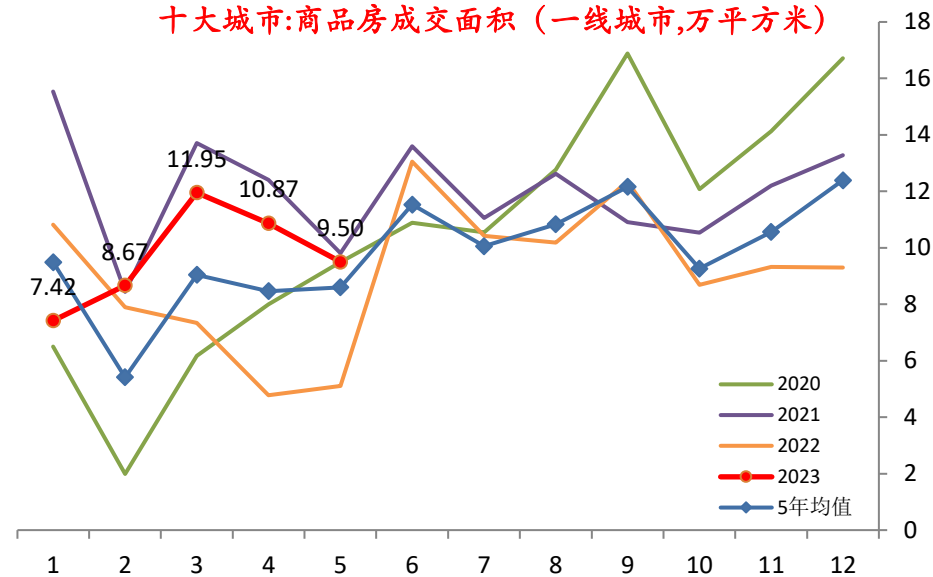

十大城市:商品房成交面积（二线城市,万平方米）

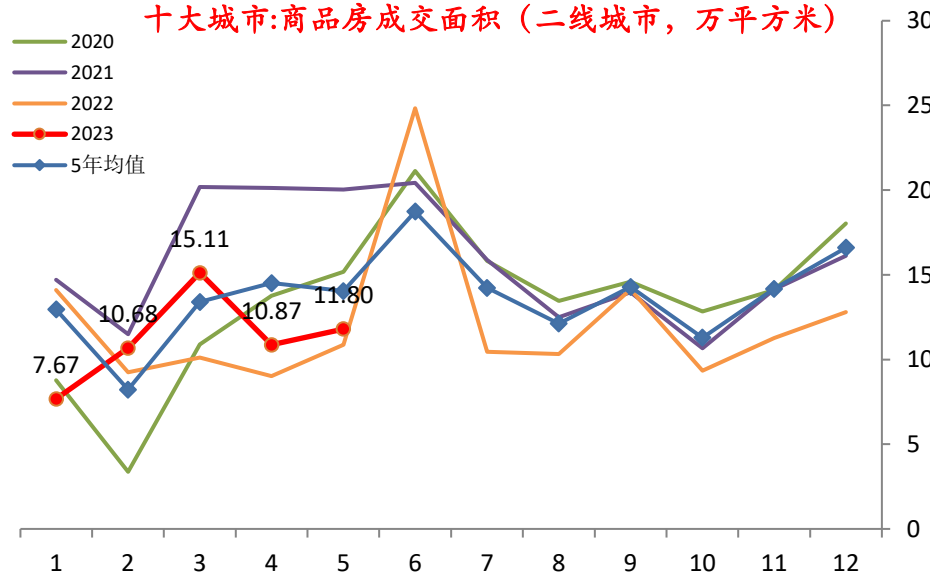

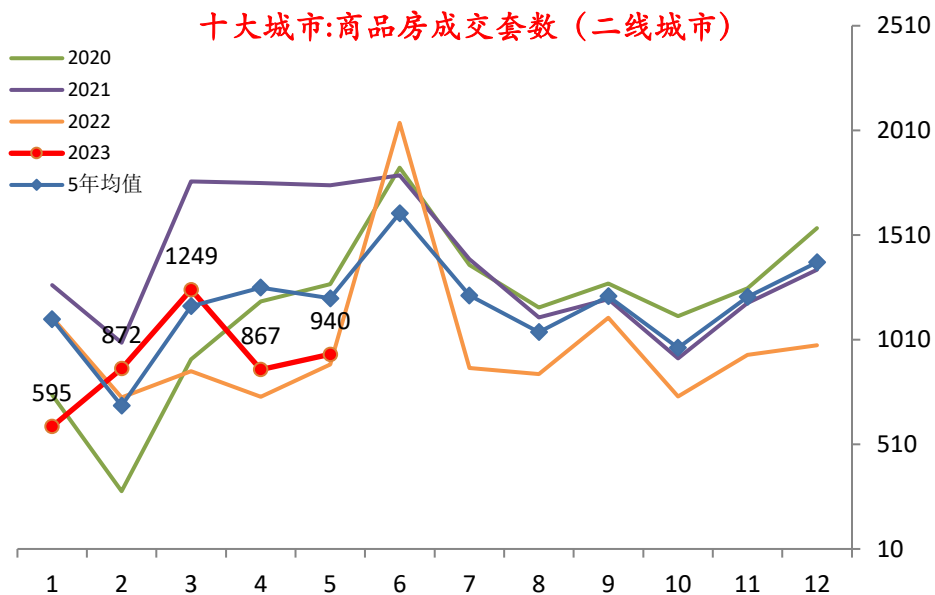
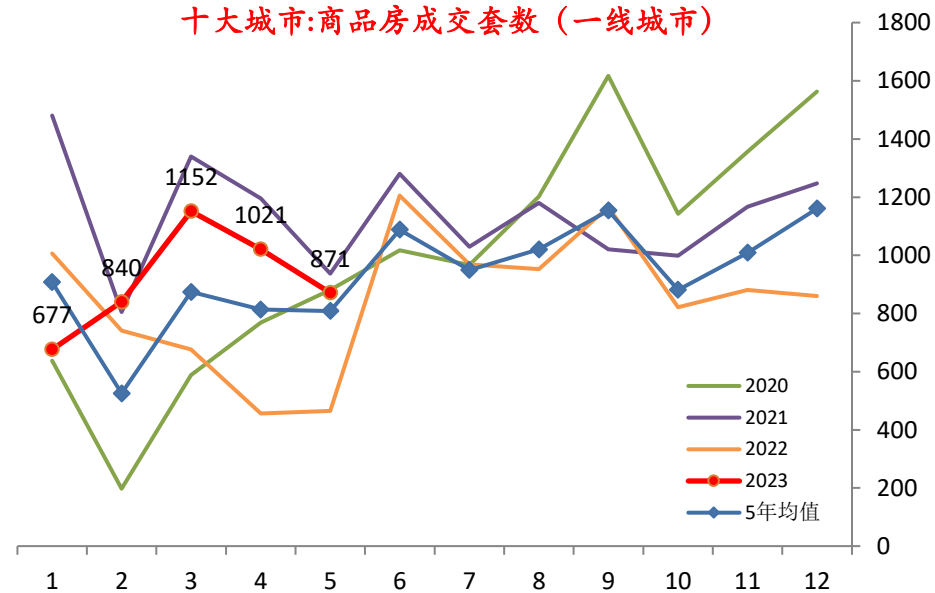
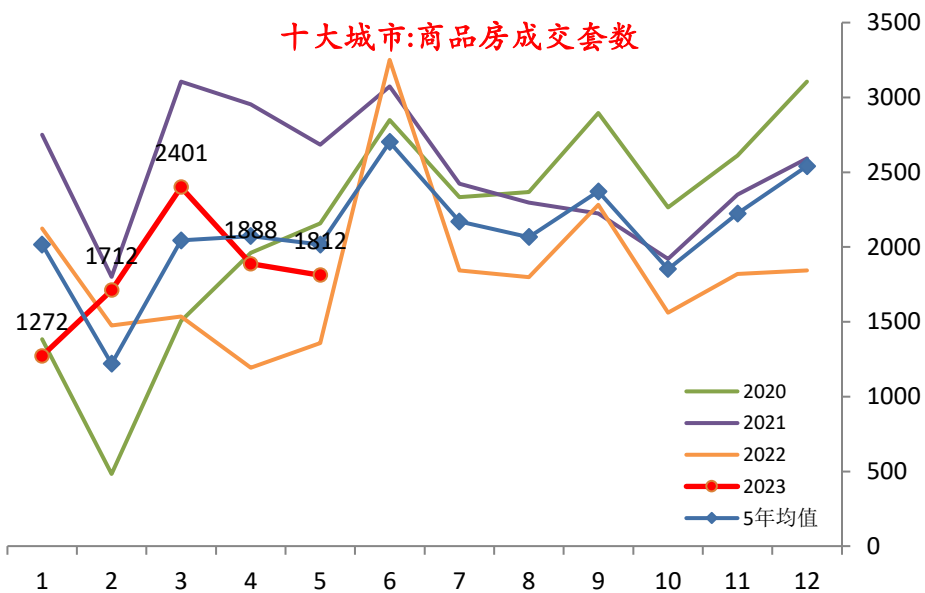

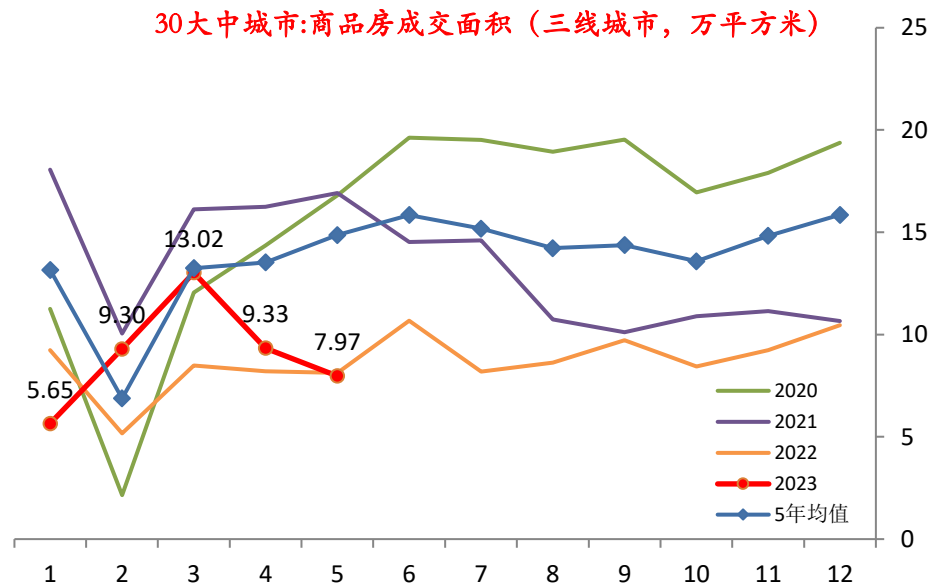
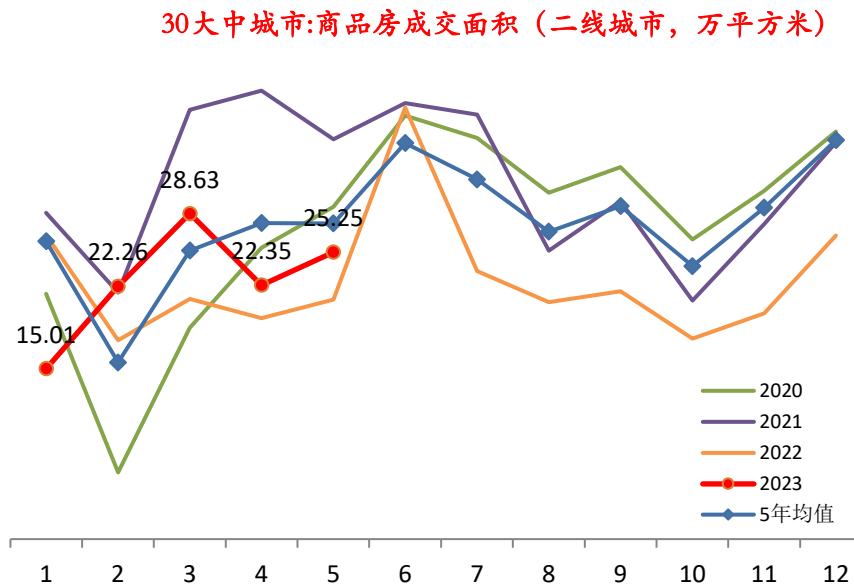
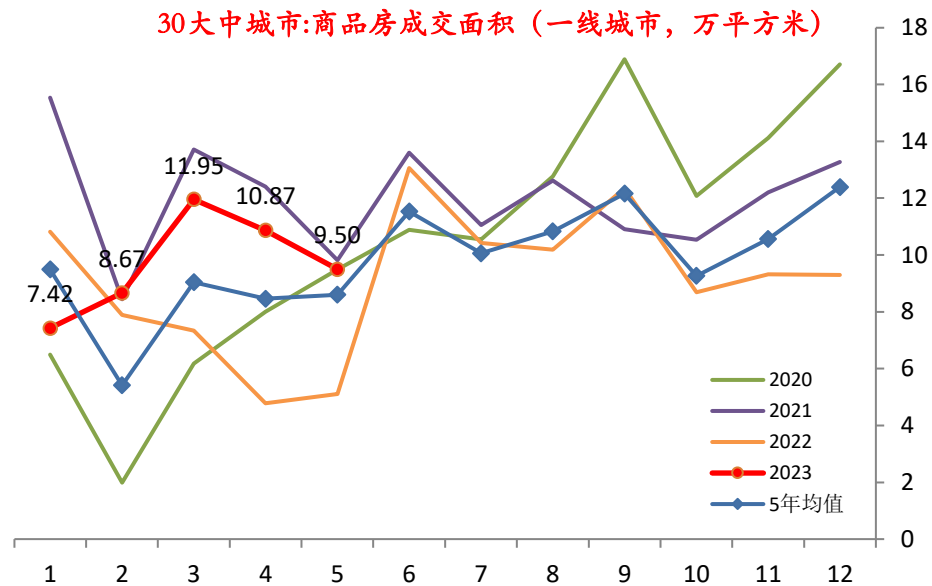
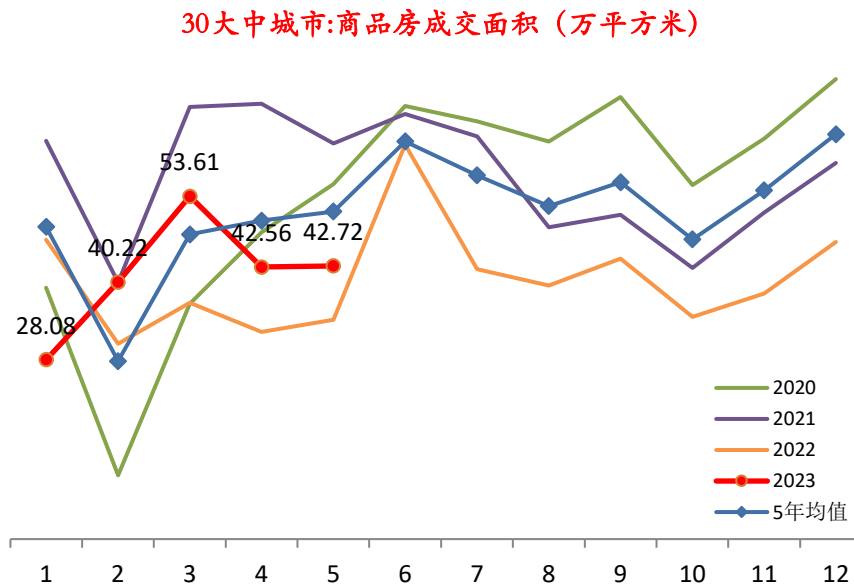

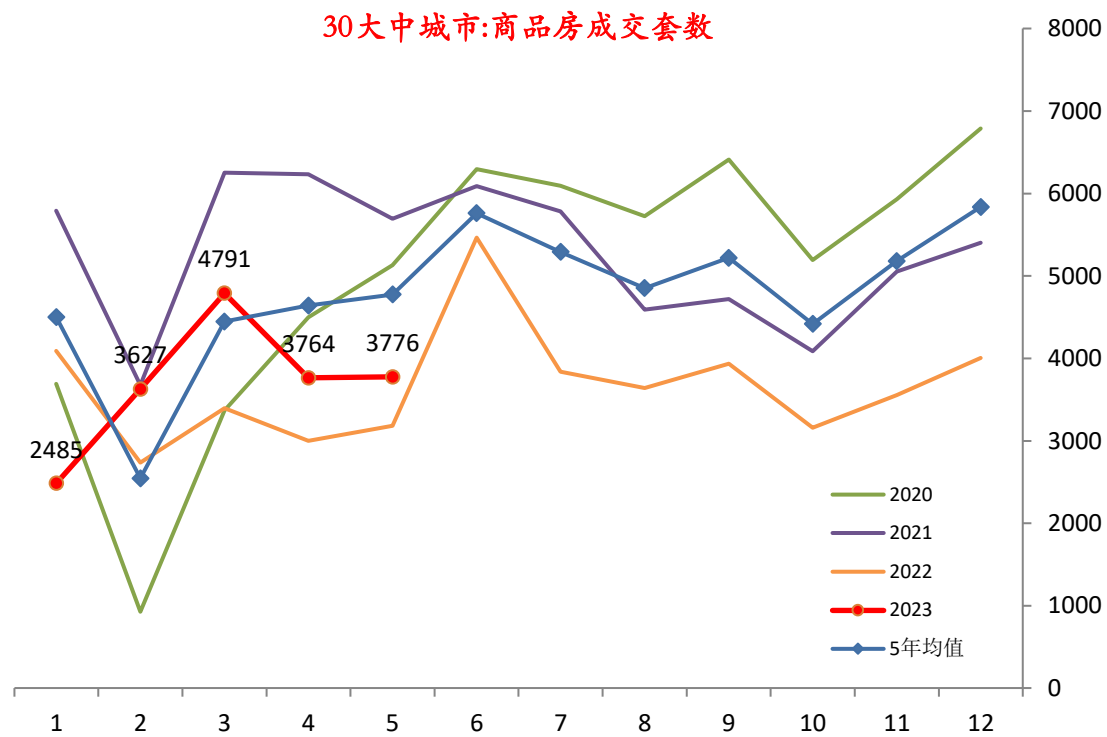
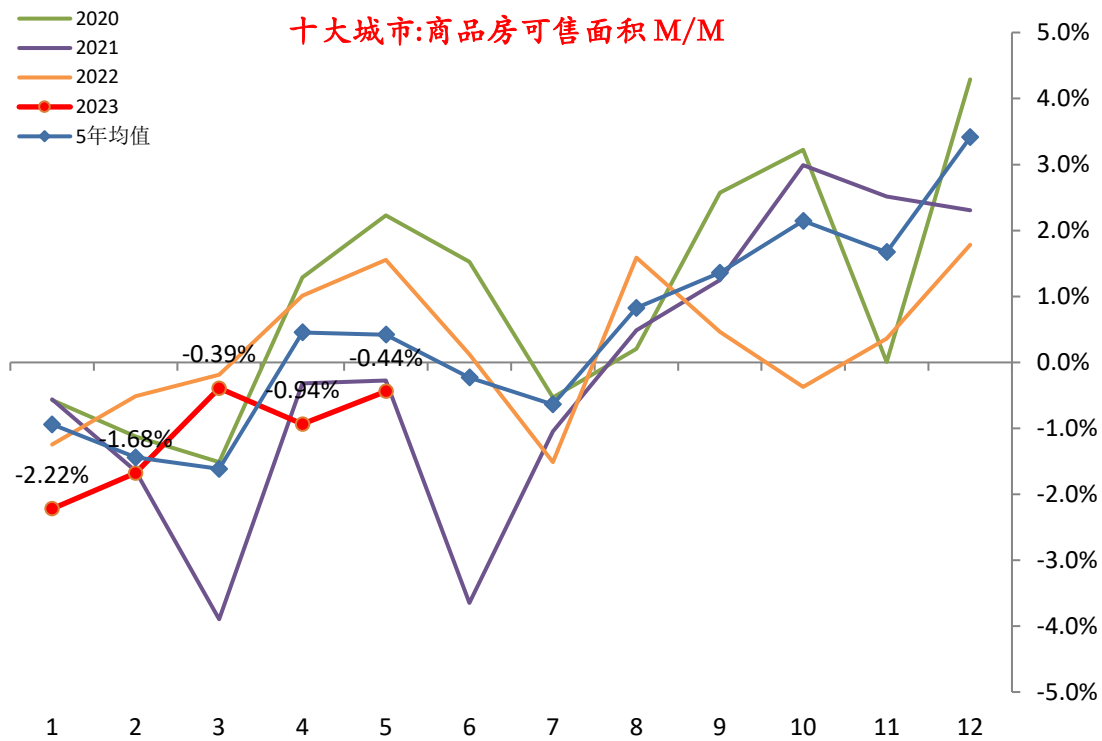

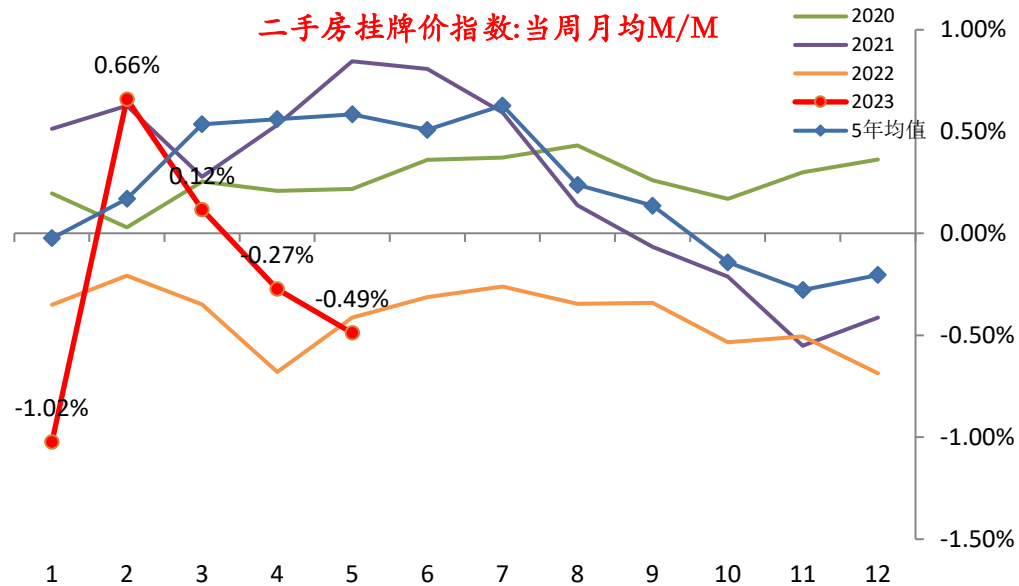
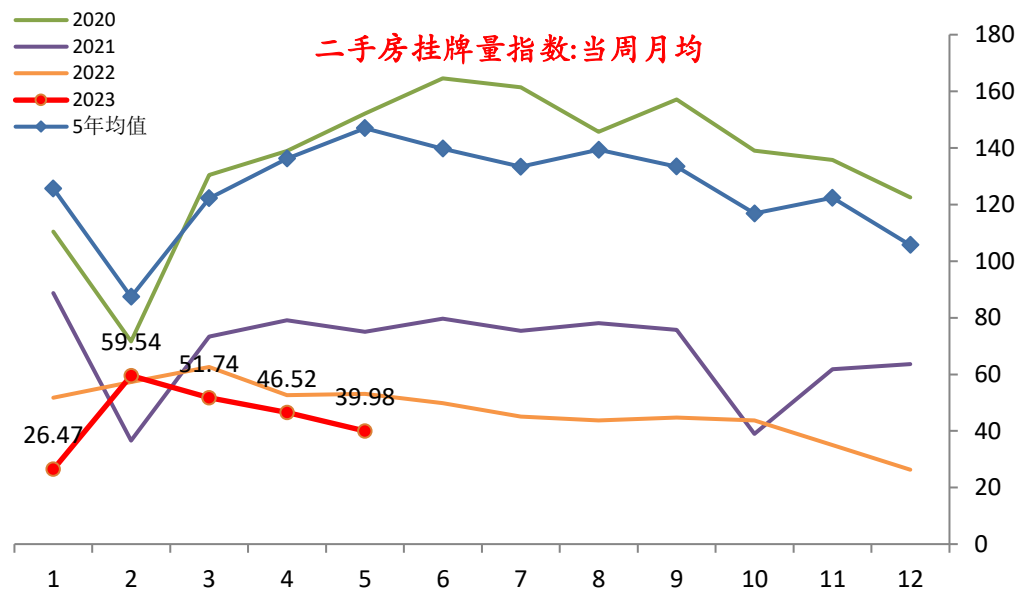
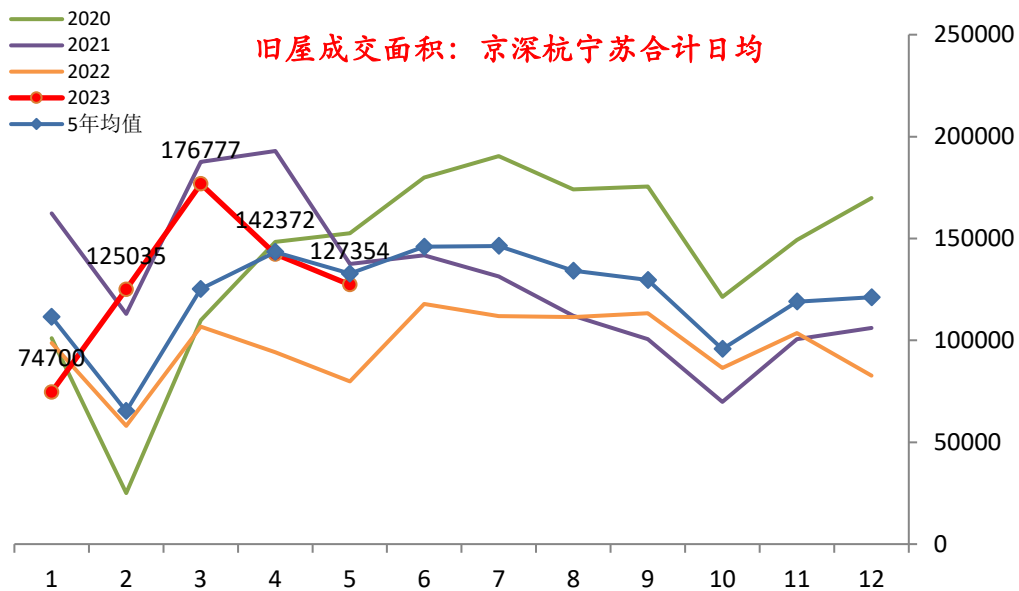

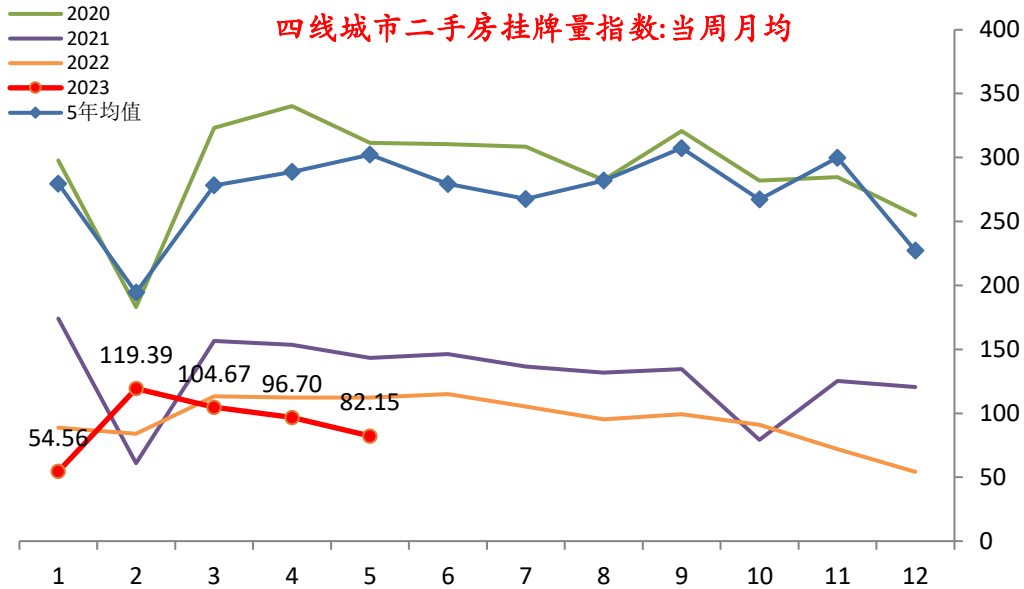
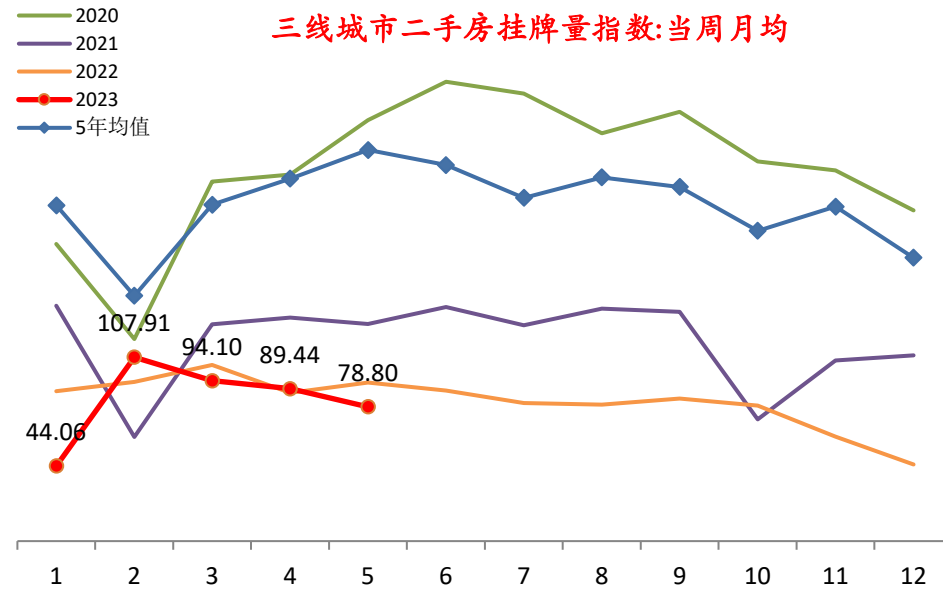
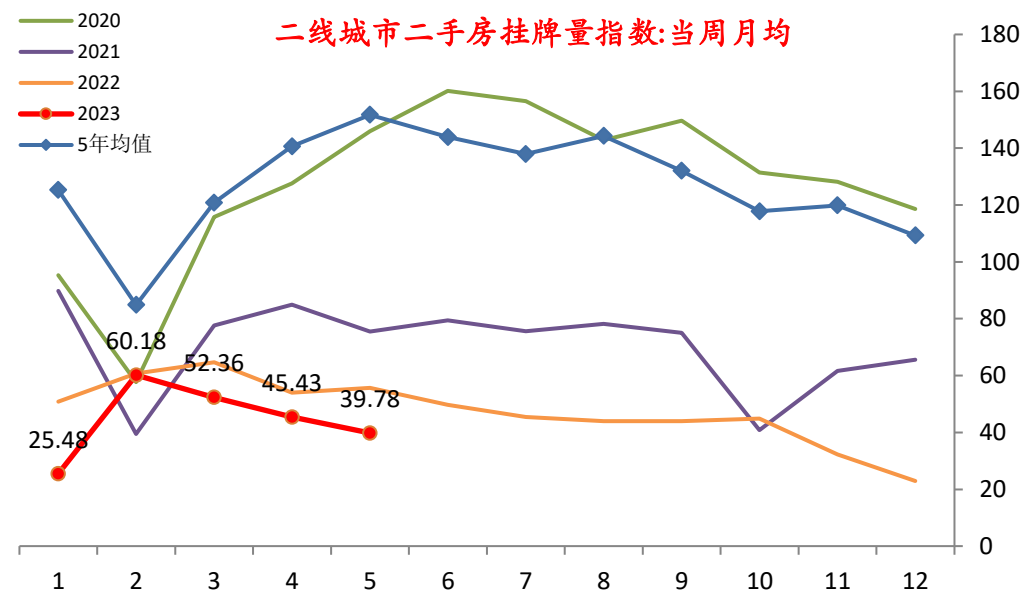
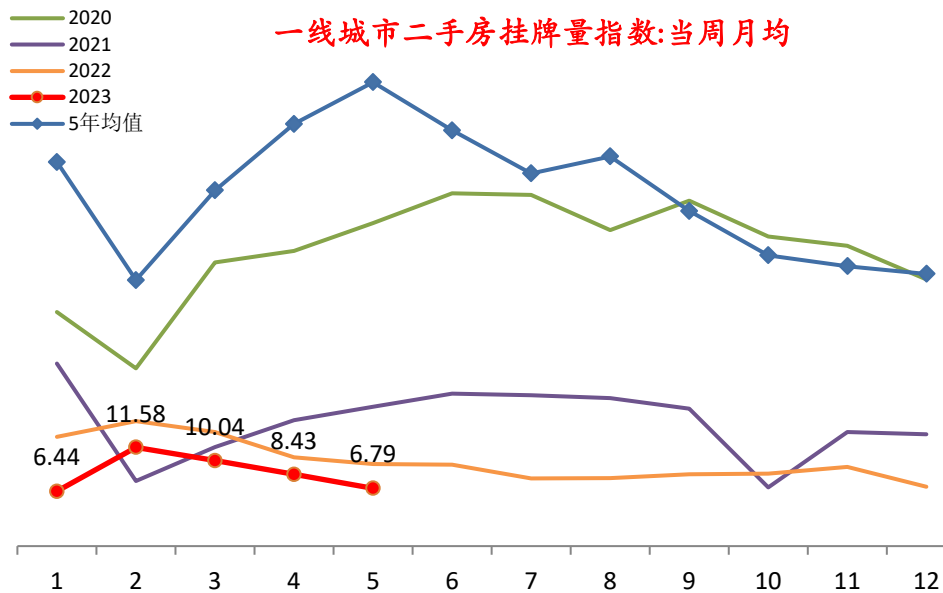

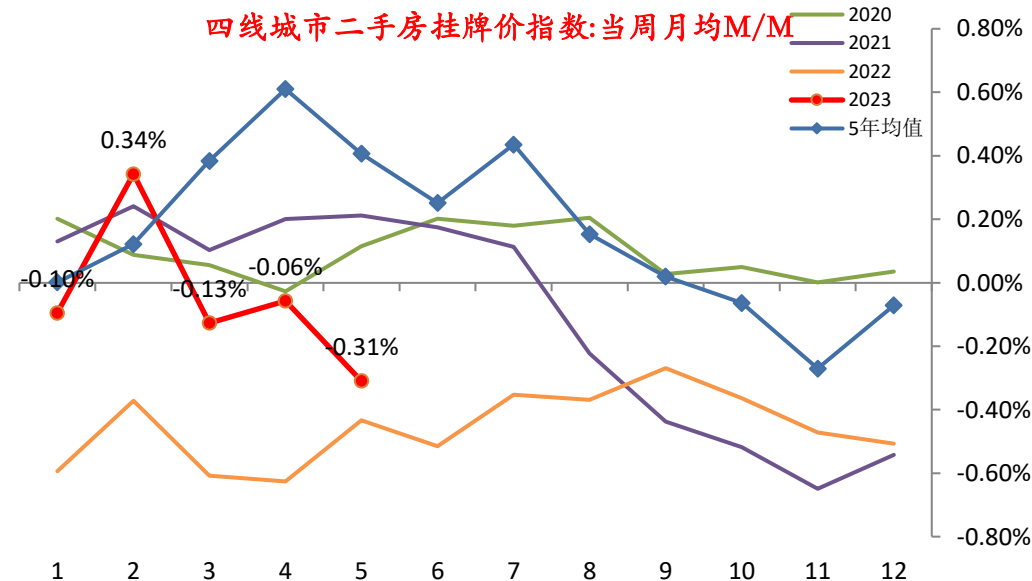
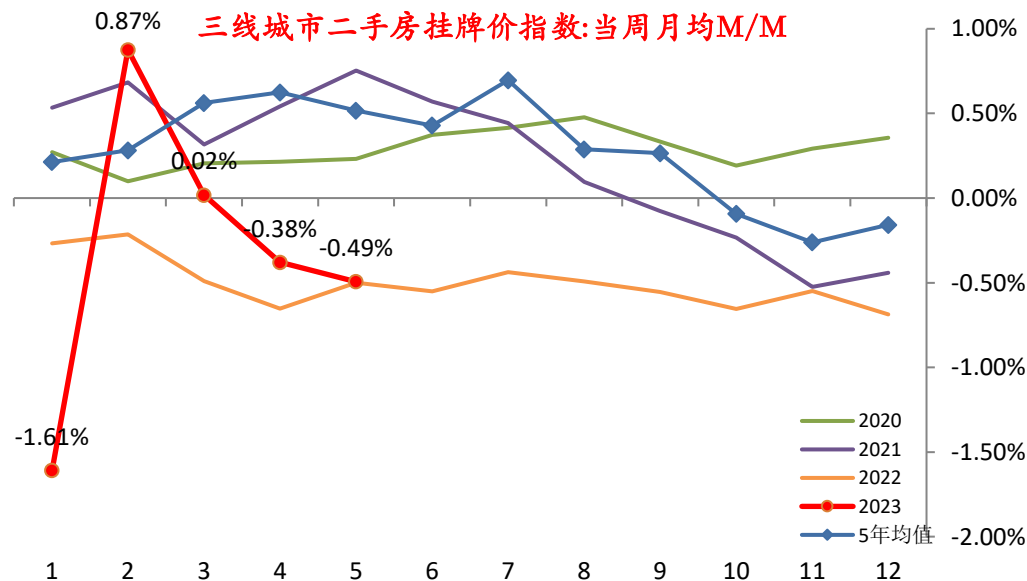
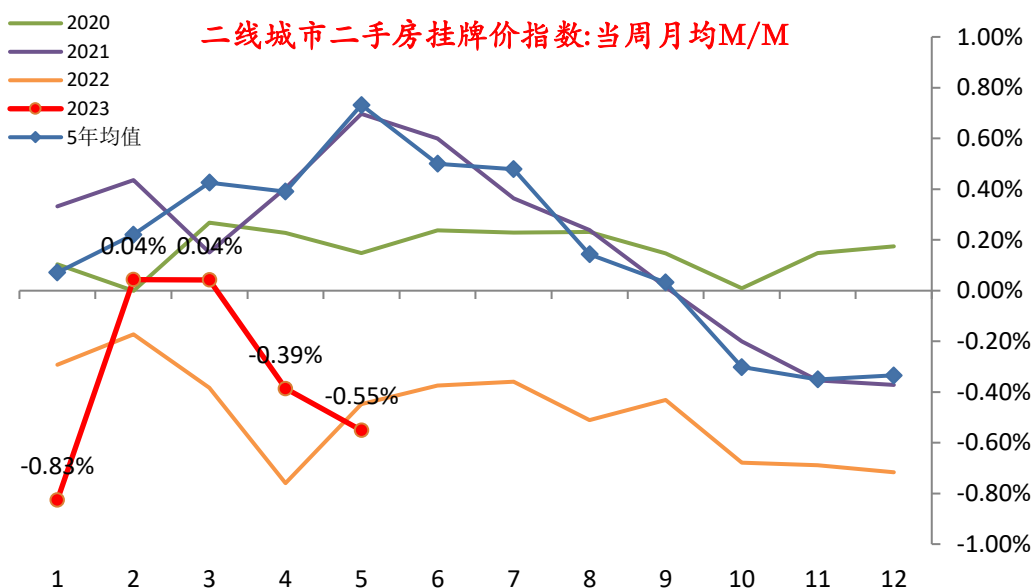
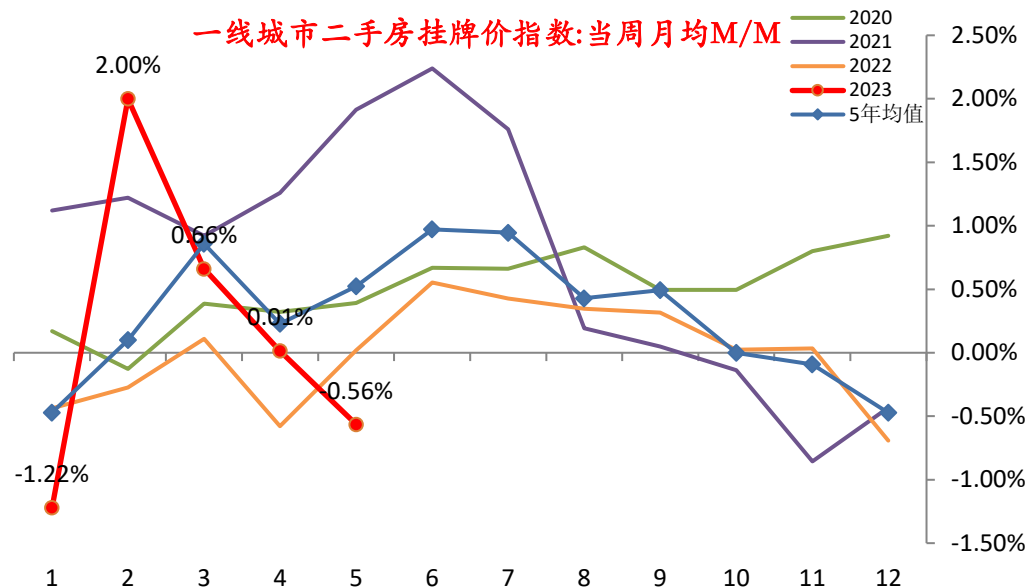

• 高于50%时, 报价上调房源占比高于报价下跌房源占比; 低于50%时, 报价下跌房源的占比高于报价上调房源占比

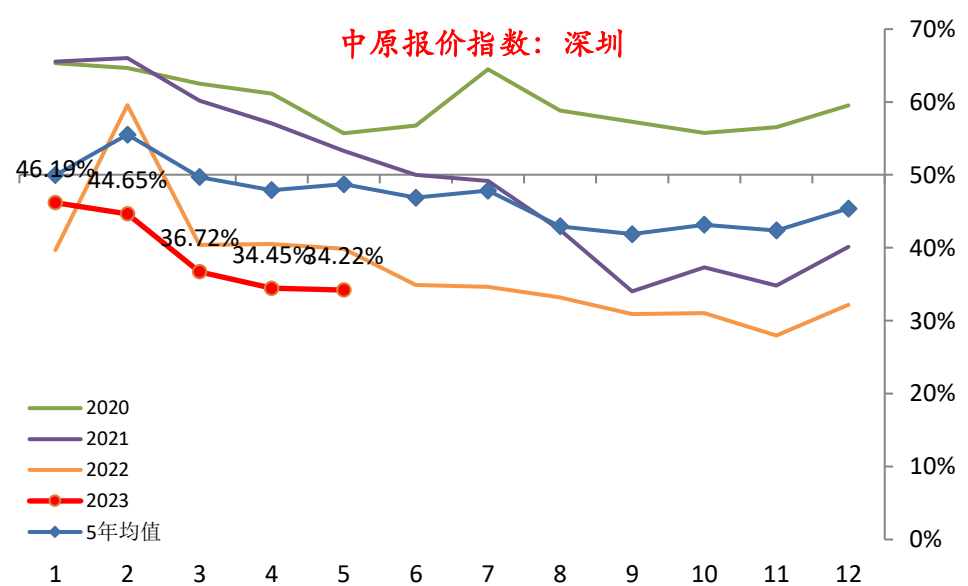
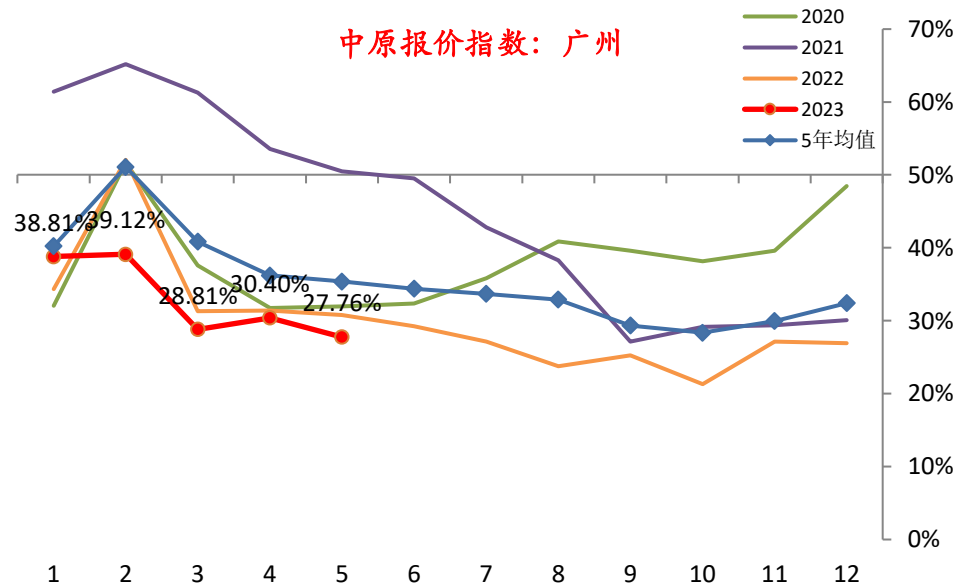
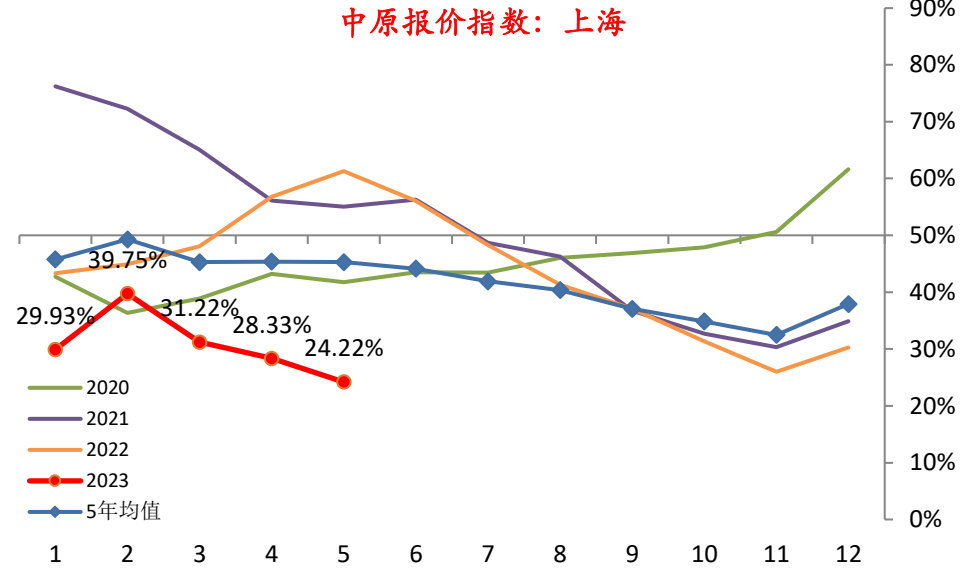
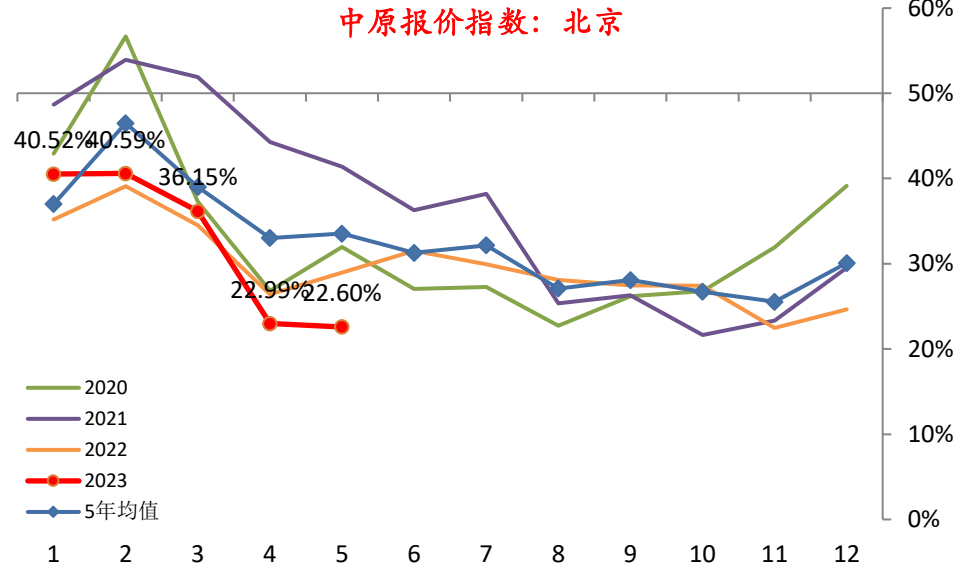

• 高于50%时，报价上调房源占比高于报价下跌房源占比；低于50%时，报价下跌房源的占比高于报价上调房源占比

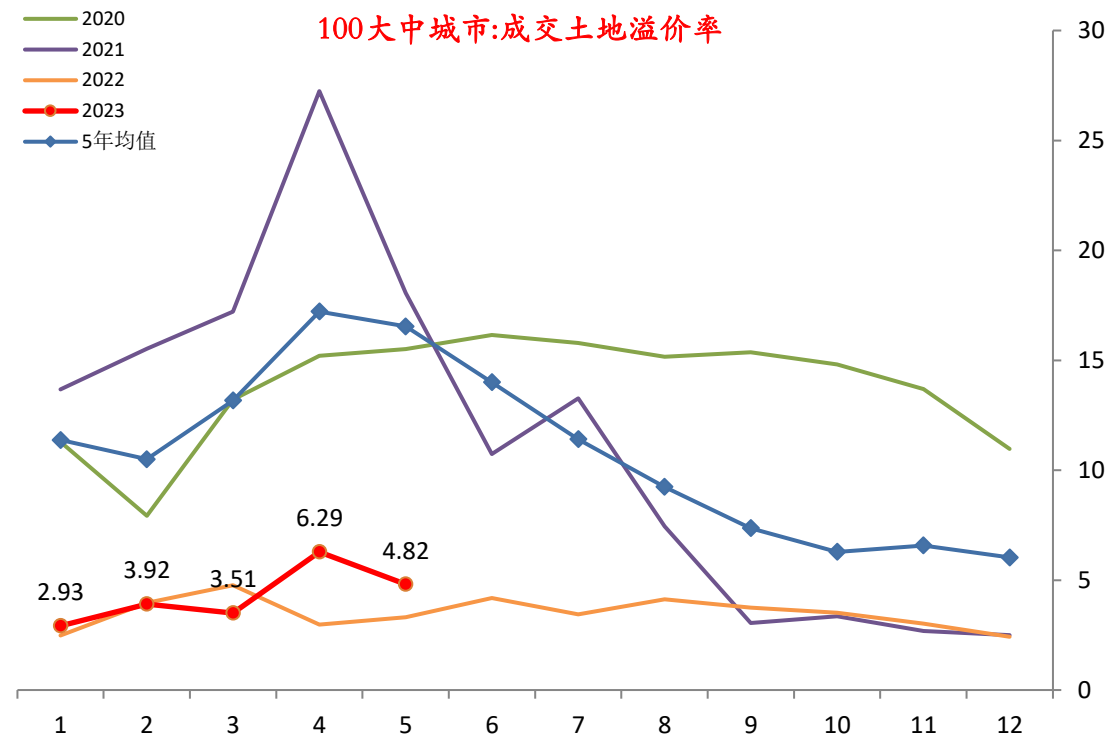
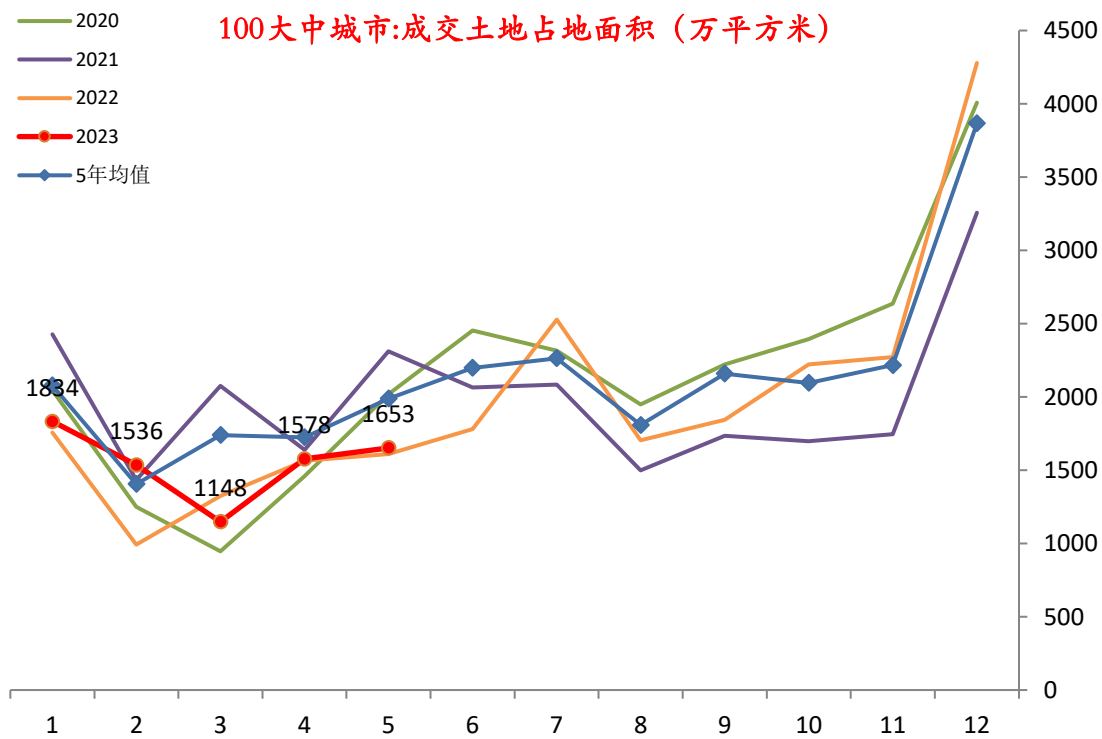

通胀指标高频数据

CPI影响因素方面。5月粮食价格跌幅收窄且基数偏低。食用油价格继续下跌。蔬菜环比基本持平，低基数下同比或回升，鲜果价格情况类似。猪肉价格微跌同时基数明显抬升。鸡蛋、奶类价格偏弱，水产价格反弹。果蔬抵消猪肉影响后，农产品环比跌幅略收窄，同比将稍有加速。非食品方面，汽柴油等燃料价格环比跌幅收窄且基数回落，预计同比稍有回落。纺织品价格大幅下降。总体上看，食品价格小幅上涨、油价基本不变之下，预计后期公布的5月CPI环比增速维持在0%左右，结合去年同期低基数看，CPI同比增速小幅上升至0.3%左右。

PPI影响因素方面。大宗商品价格总体维持低位且跌幅有所扩大，国内商品价格也跟随回落。但去年同期基数开始下降。结合PMI中价格分项变动情况看。预计5月PPI环比增速下降至-0.8%左右，PPI同比增速或下降至-4.4%左右，继续刷新低位。



分类		指标名称	频率	单位	最新数据日期	本表数据日期	月均值	月均同比	上月同比	同比变动	月均环比	上月环比	去年环比
CPI	食品	粮食, 米、面均价	周	元/公斤	2023/5/26	2023/5/31	6.57	-1.20%	-1.39%	0.19%	-0.32%	-0.47%	-0.52%
		食用油, 四种食用油均价	周	元/升	2023/5/26	2023/5/31	19.15	1.41%	2.32%	-0.91%	-0.26%	-0.24%	0.64%
		鲜菜, 28种重点监测蔬菜平均批发价	日	元/公斤	2023/6/2	2023/5/31	4.84	10.27%	-8.33%	18.60%	-0.32%	-8.90%	-17.14%
		鲜果, 7种重点监测水果平均批发价	日	元/公斤	2023/6/2	2023/5/31	8.09	8.49%	5.53%	2.96%	2.83%	-0.17%	0.02%
		猪肉平均批发价	日	元/公斤	2023/6/2	2023/5/31	19.45	-6.18%	5.26%	-11.44%	-0.45%	-5.08%	11.69%
		鸡蛋平均批发价	日	元/公斤	2023/6/2	2023/5/31	10.21	-2.30%	2.58%	-4.88%	-2.40%	-0.10%	2.47%
		水产品, 四种鱼类平均批发价	日	元/公斤	2023/6/2	2023/5/31	19.68	-11.49%	-12.59%	1.11%	1.30%	-1.51%	0.04%
		奶类, 牛奶、酸奶平均批发价	周	元/升	2023/5/26	2023/5/31	14.32	-2.85%	-2.47%	-0.38%	-0.41%	-0.82%	-0.02%
		食用农产品价格指数	周	点	2023/5/26	2023/5/31	111.05	-6.62%	-7.44%	0.82%	-1.94%	-2.31%	-2.81%
		农产品批发价格200指数	日	点	2023/6/2	2023/5/31	123.37	0.20%	-4.54%	4.73%	-2.68%	-3.72%	-7.27%
		菜篮子产品批发价格200指数	日	点	2023/6/1	2023/5/31	124.24	0.05%	-5.29%	5.34%	-3.18%	-4.24%	-8.35%
		粮油批发价格200指数	日	点	2023/5/31	2023/5/31	118.17	1.10%	0.67%	0.44%	0.62%	-0.25%	0.19%
	非食品	柯桥纺织:价格指数:服装面料类	周	点	2023/6/5	2023/5/31	116.66	-0.10%	0.20%	-0.30%	-0.35%	0.19%	-0.05%
		最高零售指导价:汽油	日	元/吨	2023/6/2	2023/5/31	8709.35	-12.26%	-11.45%	-0.81%	-0.21%	-1.82%	0.71%
		最高零售指导价:柴油	日	元/吨	2023/6/2	2023/5/31	7681.45	-13.24%	-12.36%	-0.88%	-0.27%	-1.97%	0.74%
		义乌小商品价格总指数	周	点	2023/6/4	2023/5/31	101.00	-0.51%	-0.34%	-0.17%	-0.02%	-0.03%	0.15%
		临沂商城价格总指数	周	点	2023/5/31	2023/5/31	106.62	-2.54%	-2.19%	-0.35%	-0.64%	-0.39%	-0.28%
PPI		RJ/CRB商品价格指数	日	点	2023/6/2	2023/5/31	260.17	-16.40%	-10.13%	-6.27%	-4.46%	3.38%	2.72%
		CRB现货指数:综合	日	点	2023/6/1	2023/5/31	543.38	-14.23%	-14.03%	-0.20%	-0.94%	0.49%	-0.71%
		中国大宗商品价格指数:总指数	周	点	2023/5/26	2023/5/31	172.96	-17.45%	-12.48%	-4.96%	-4.85%	-0.30%	0.87%
		商务部生产资料价格指数	周	点	2023/5/26	2023/5/31	107.40	-15.80%	-14.03%	-1.77%	-3.47%	-1.86%	-1.44%

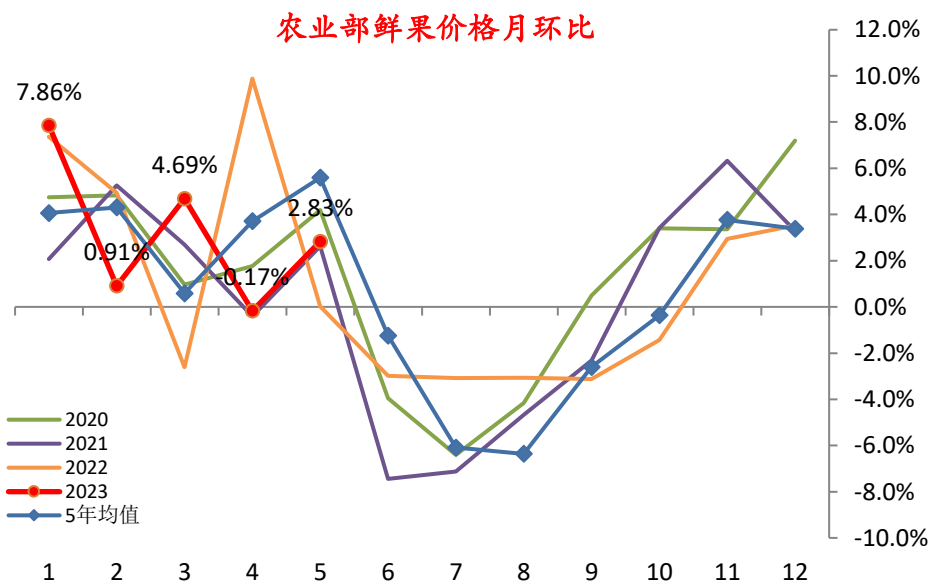
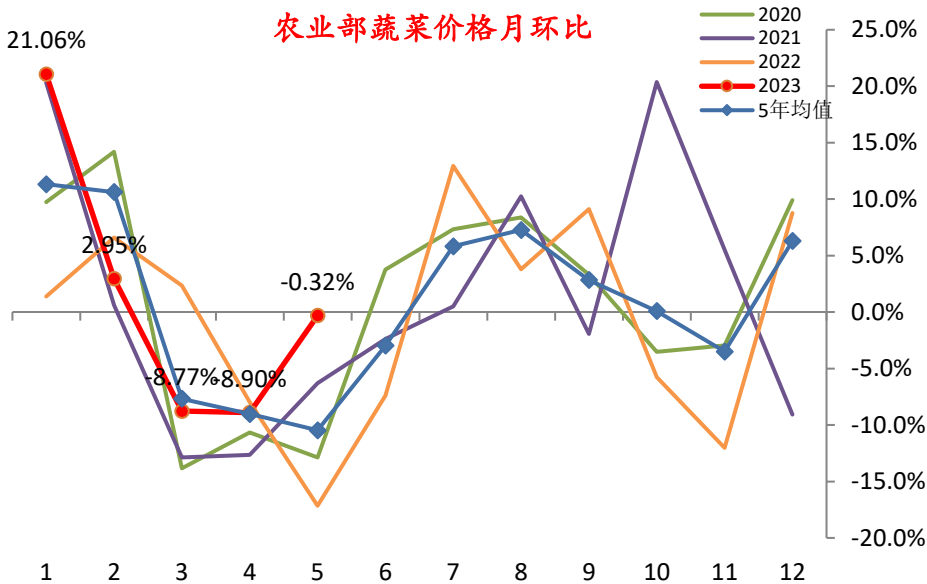
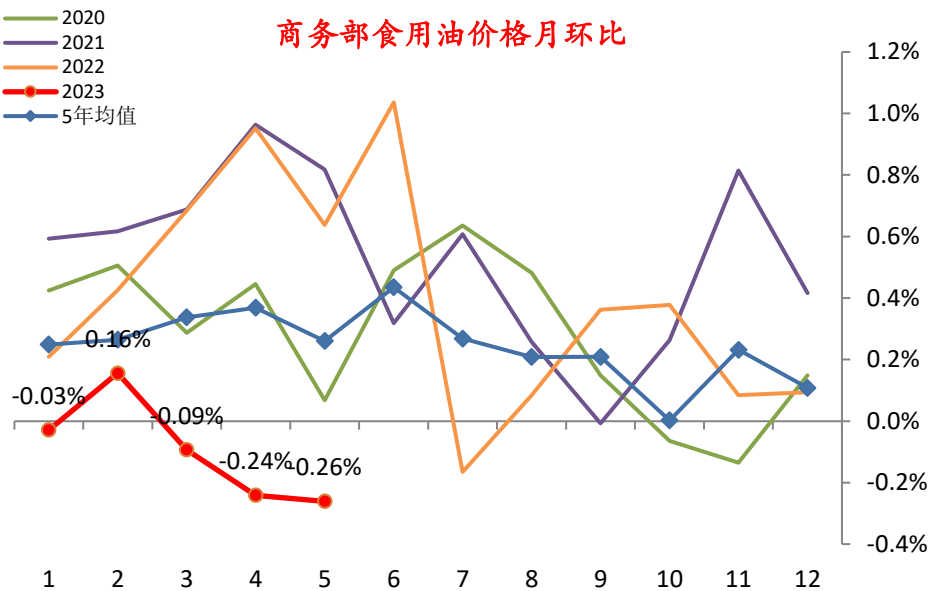
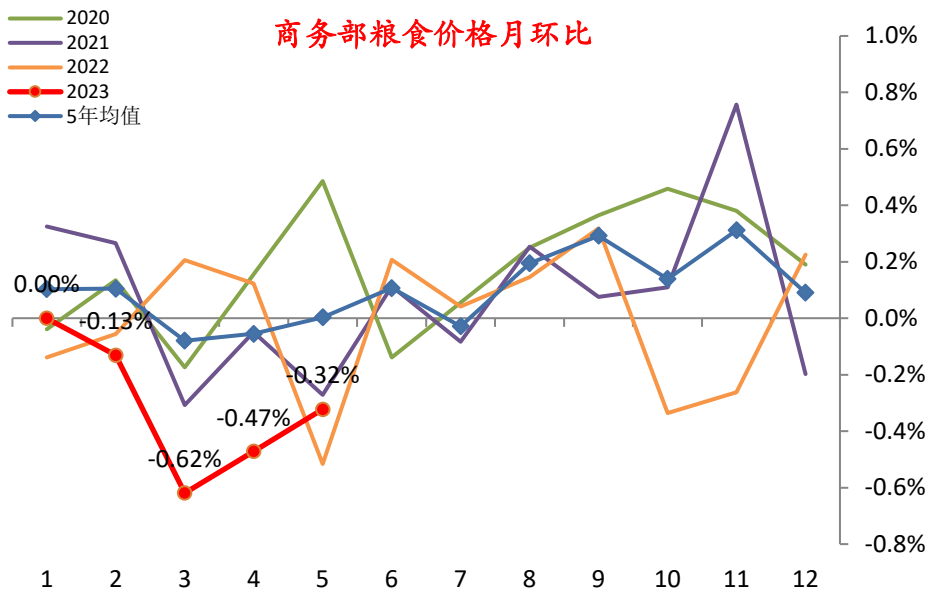

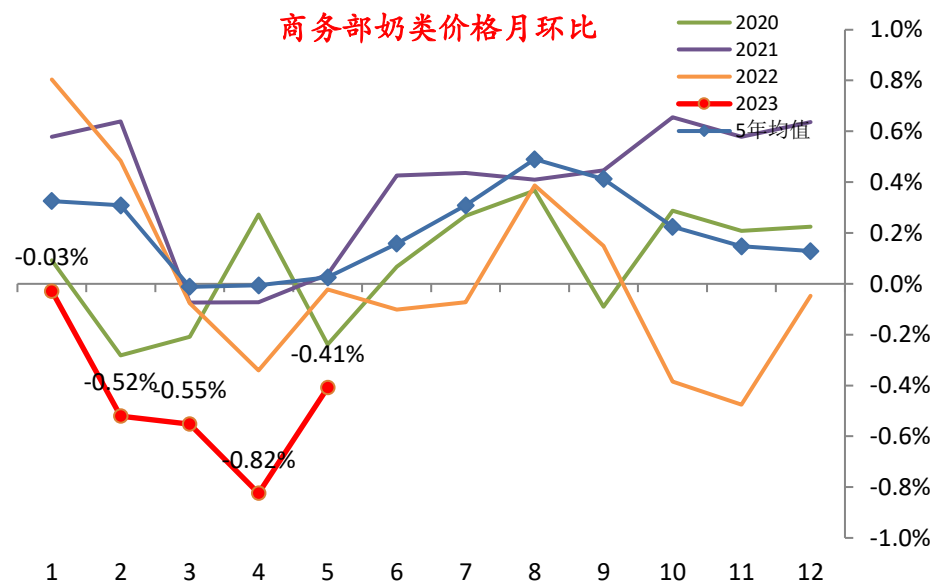
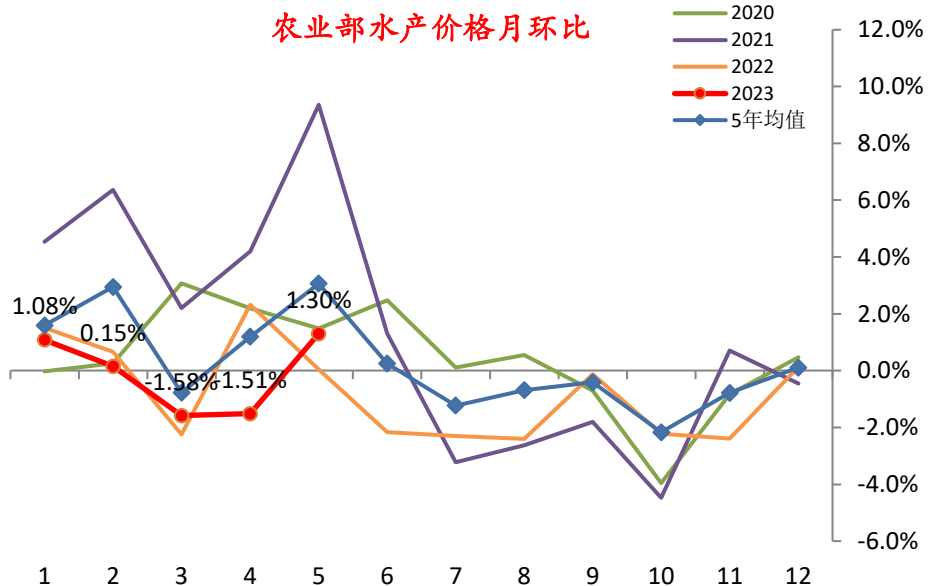
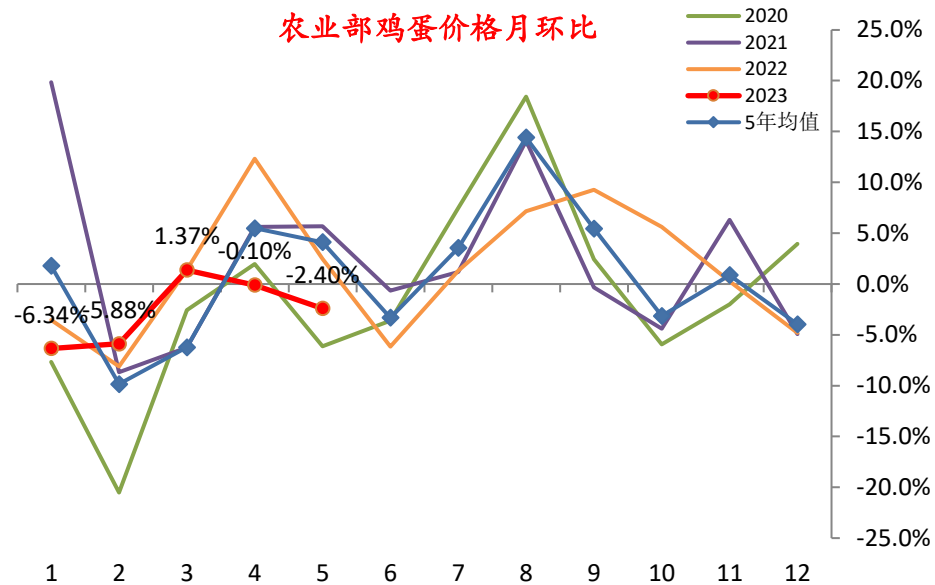
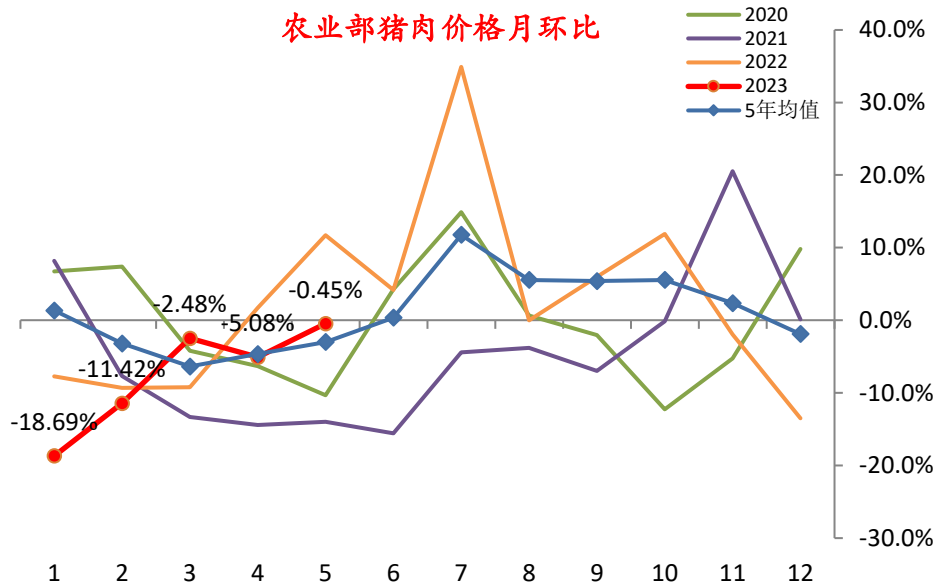

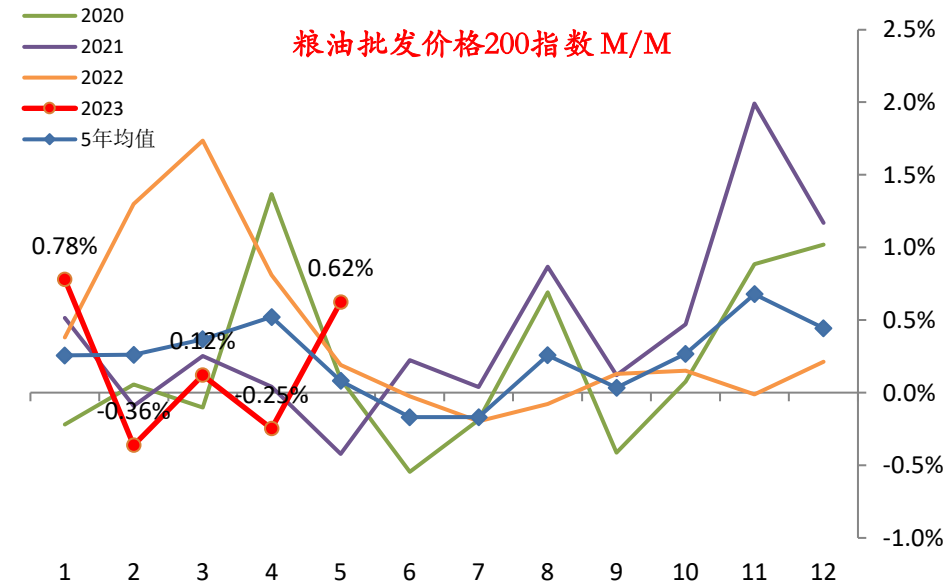
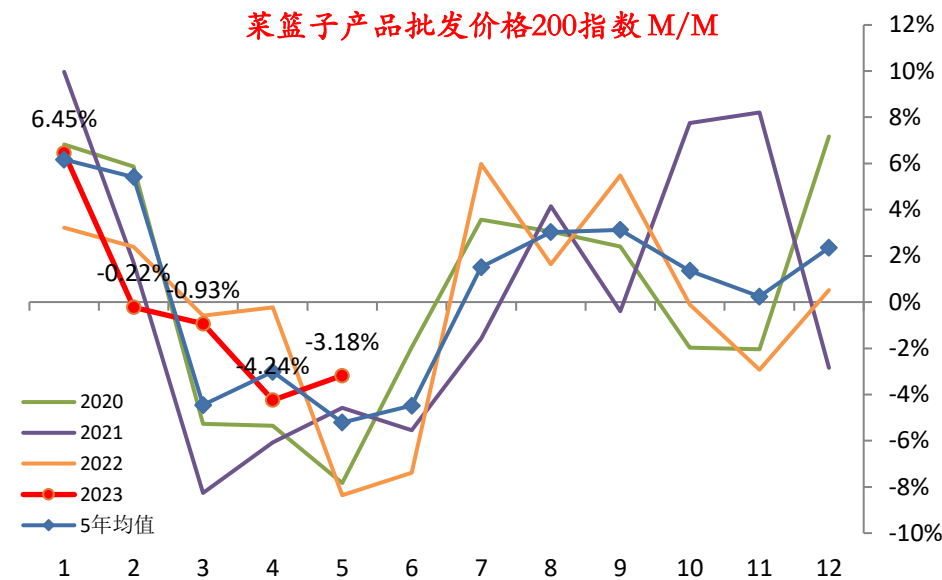
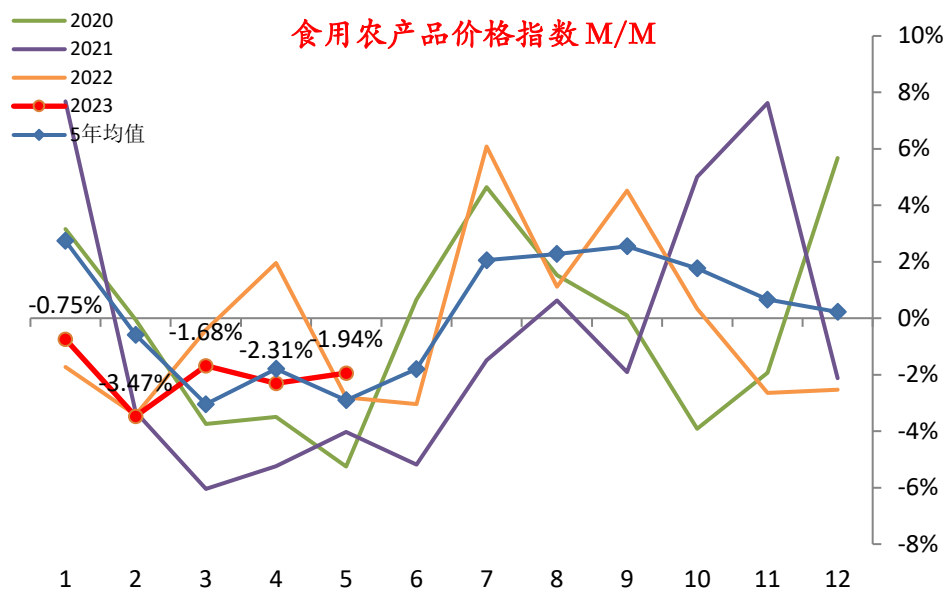

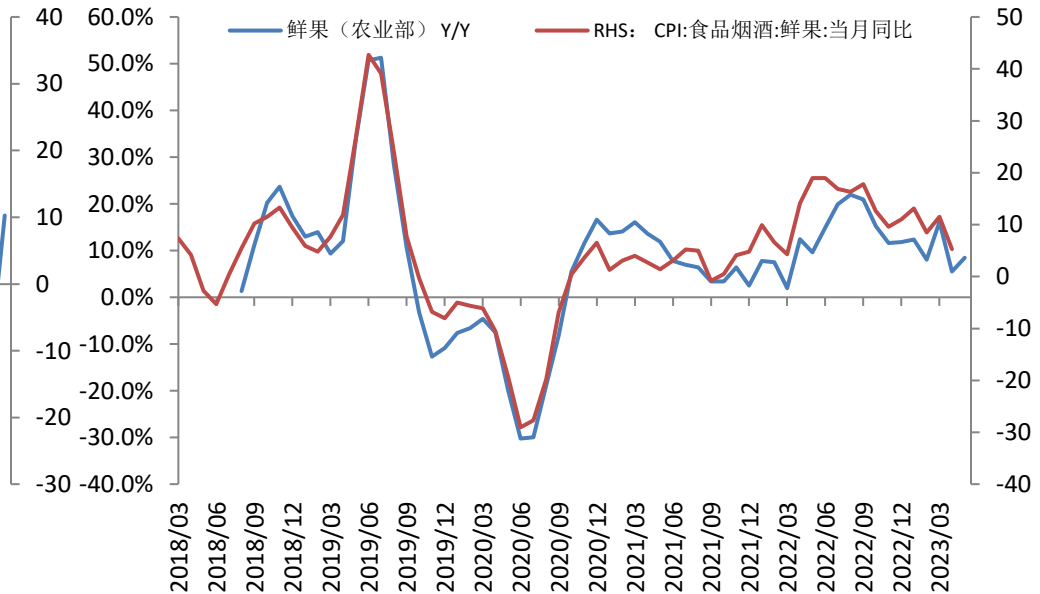
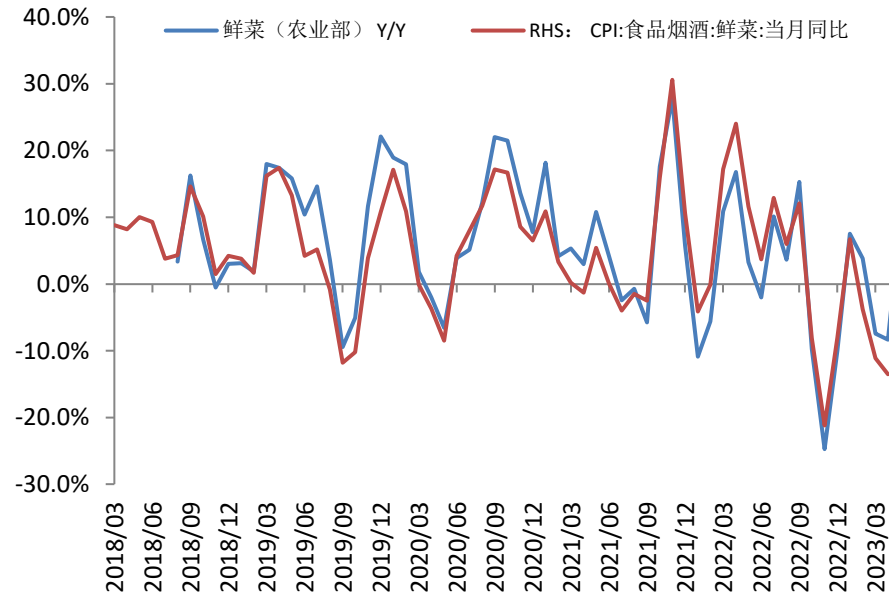
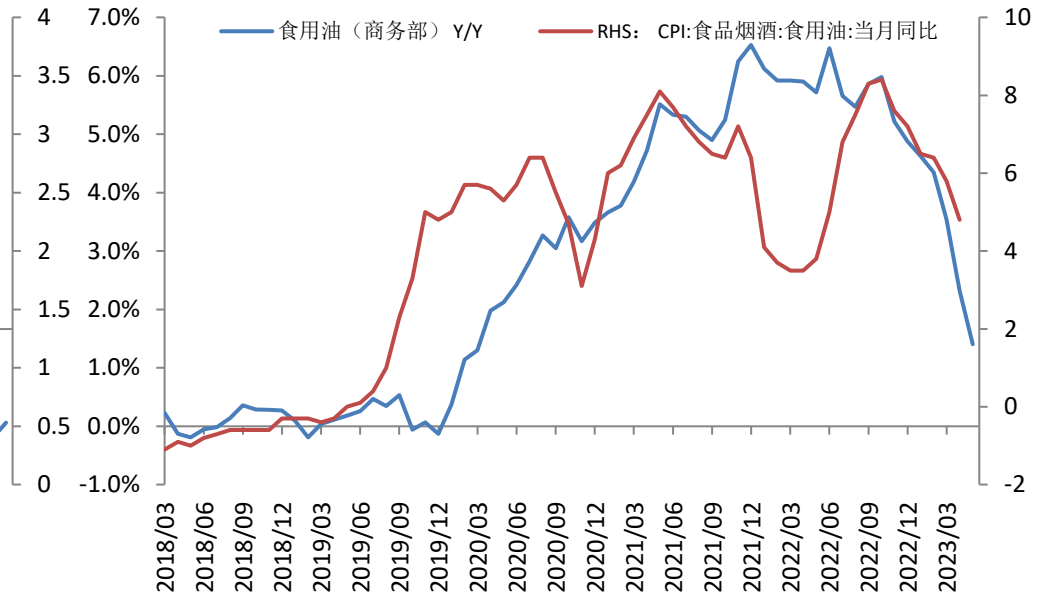
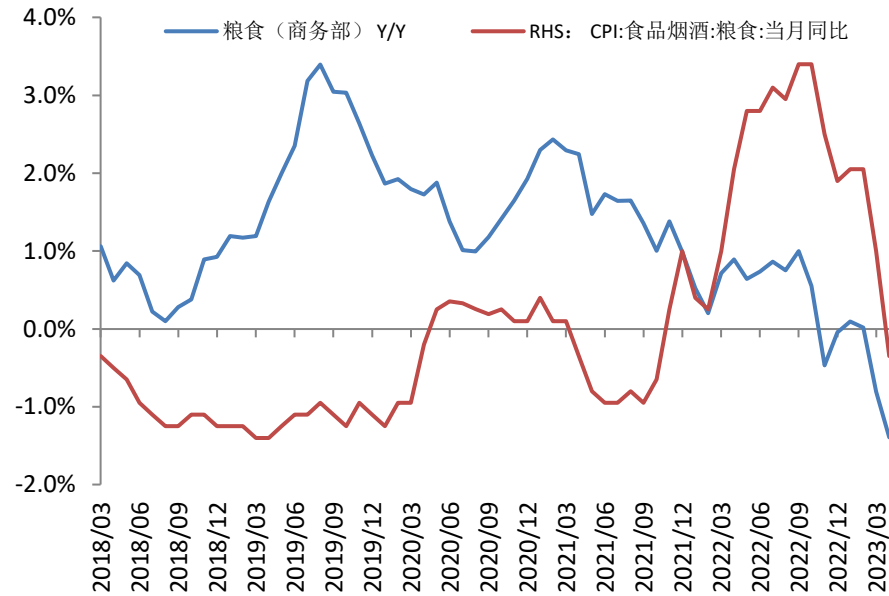

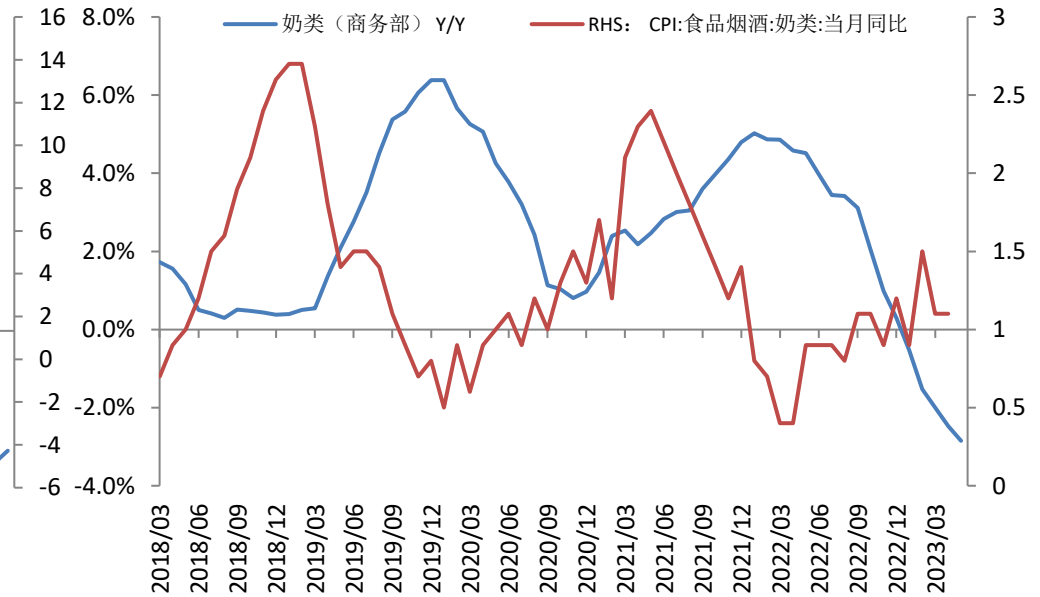
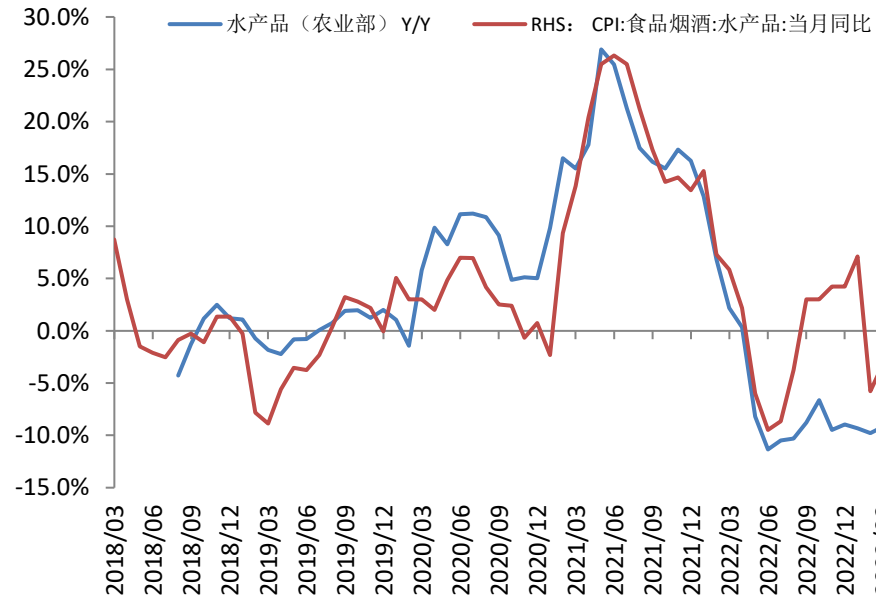
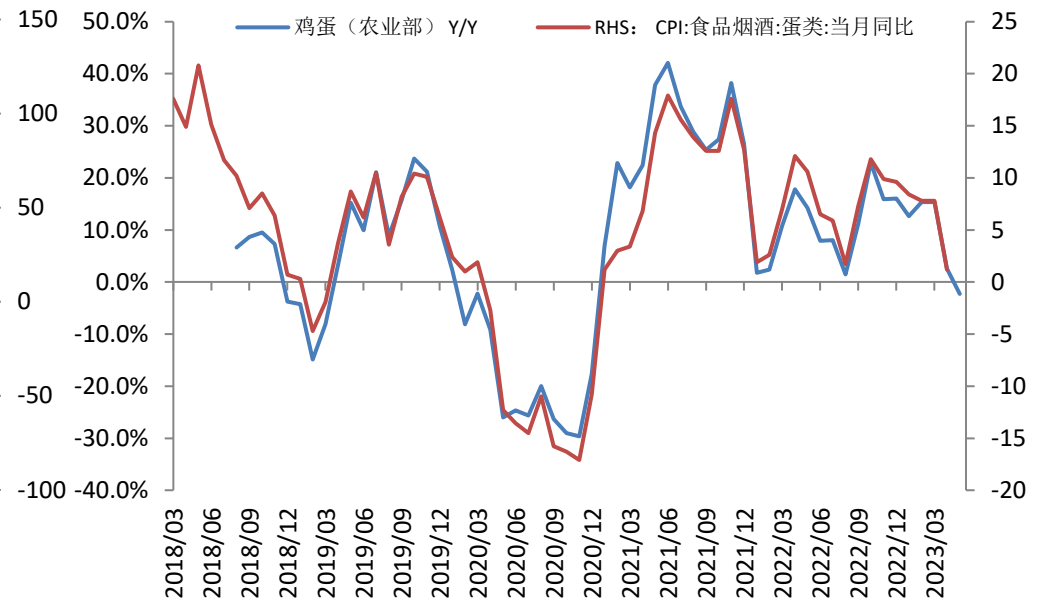
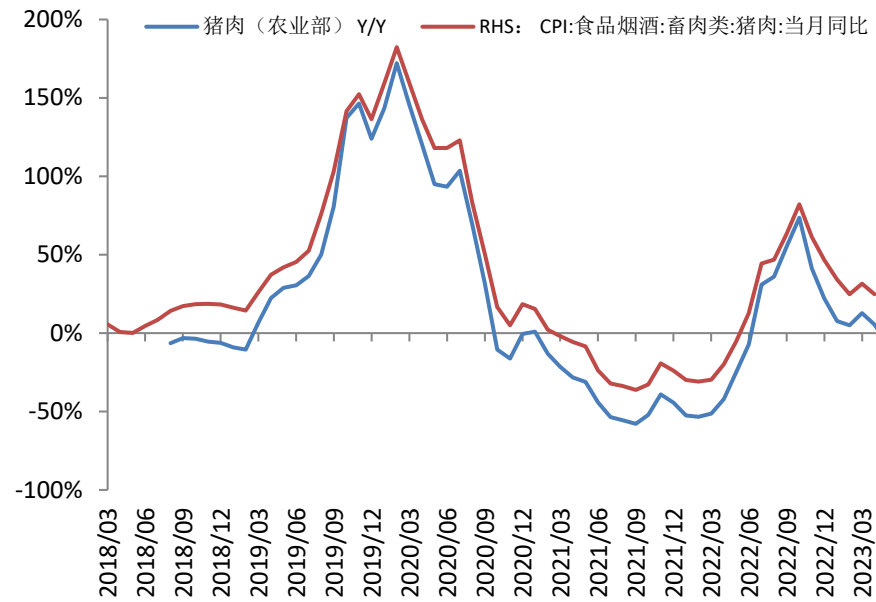

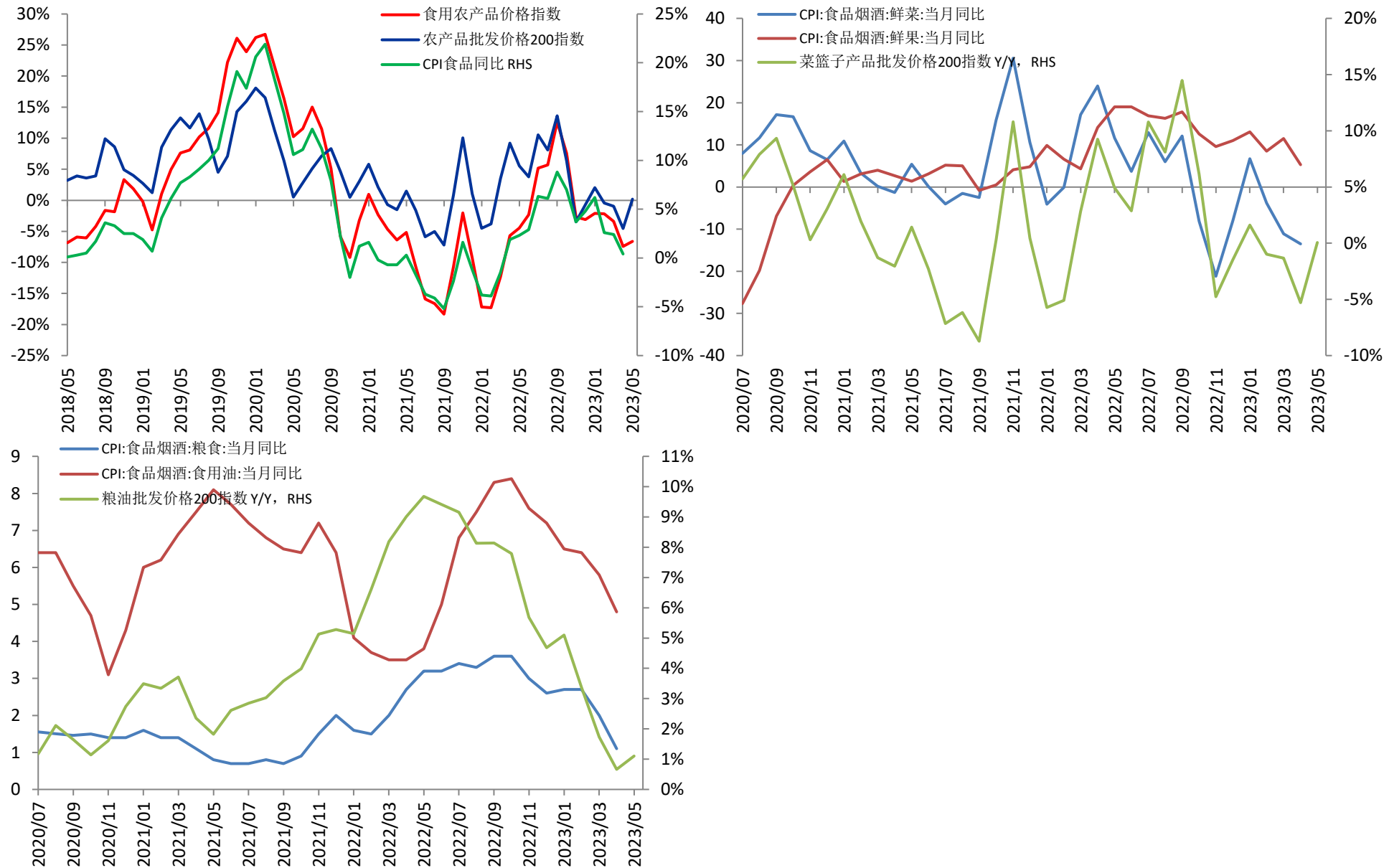

最高零售指导价:汽油:月环比

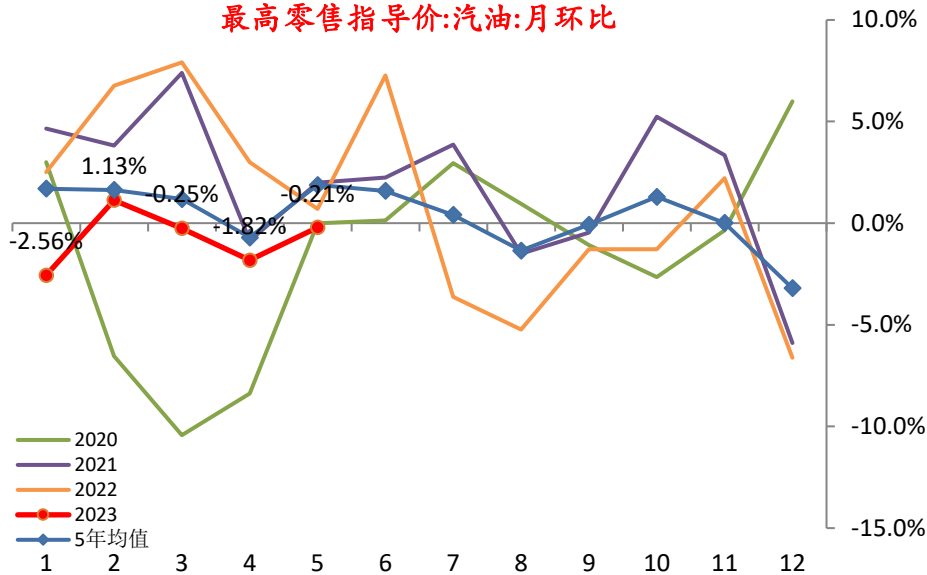

最高零售指导价:柴油:月环比

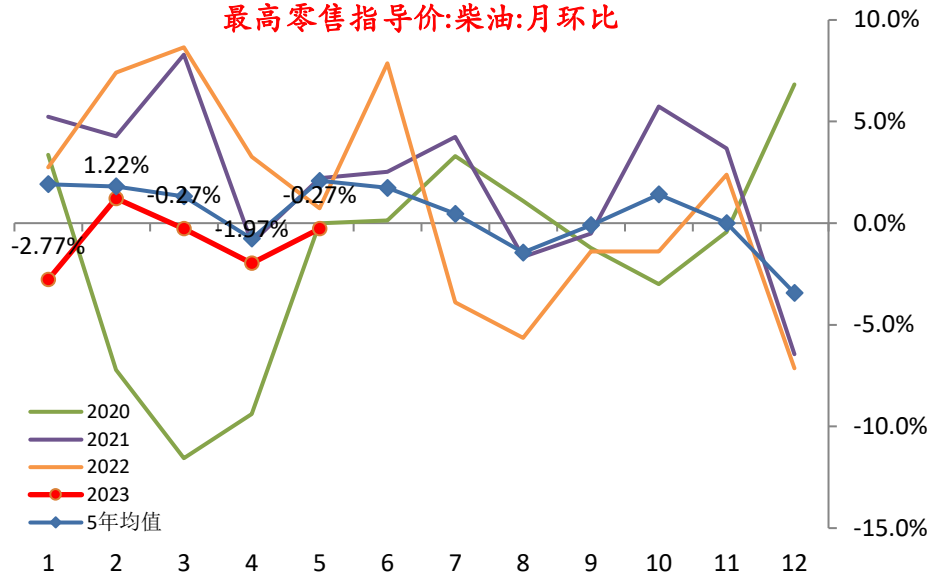

柯桥纺织价格指数:服装面料:月环比

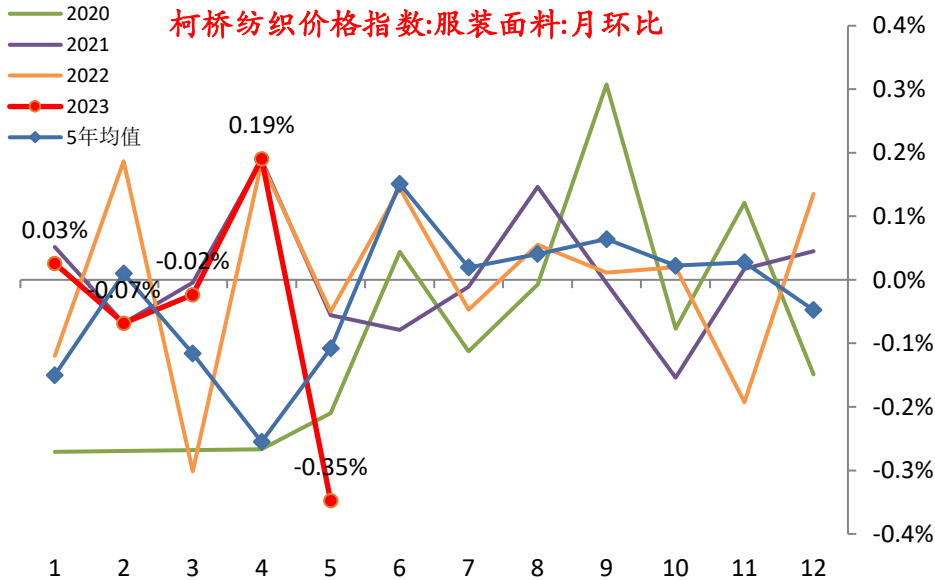

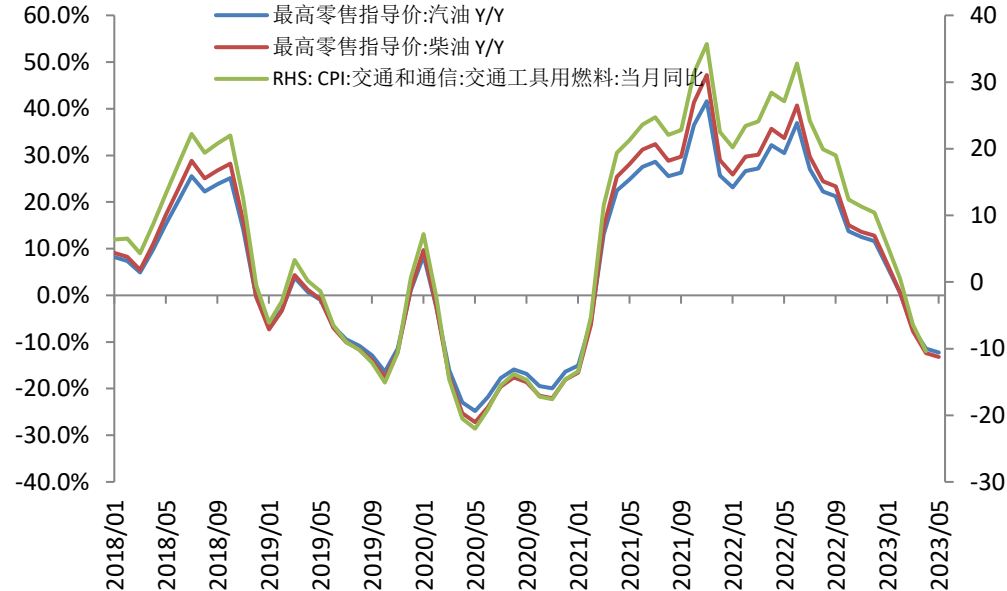
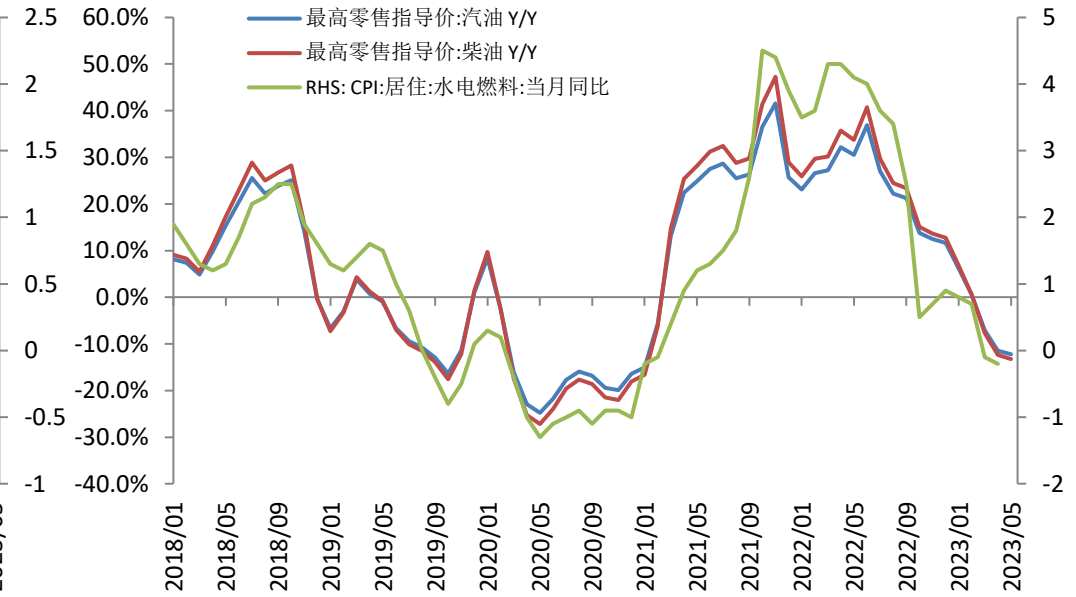
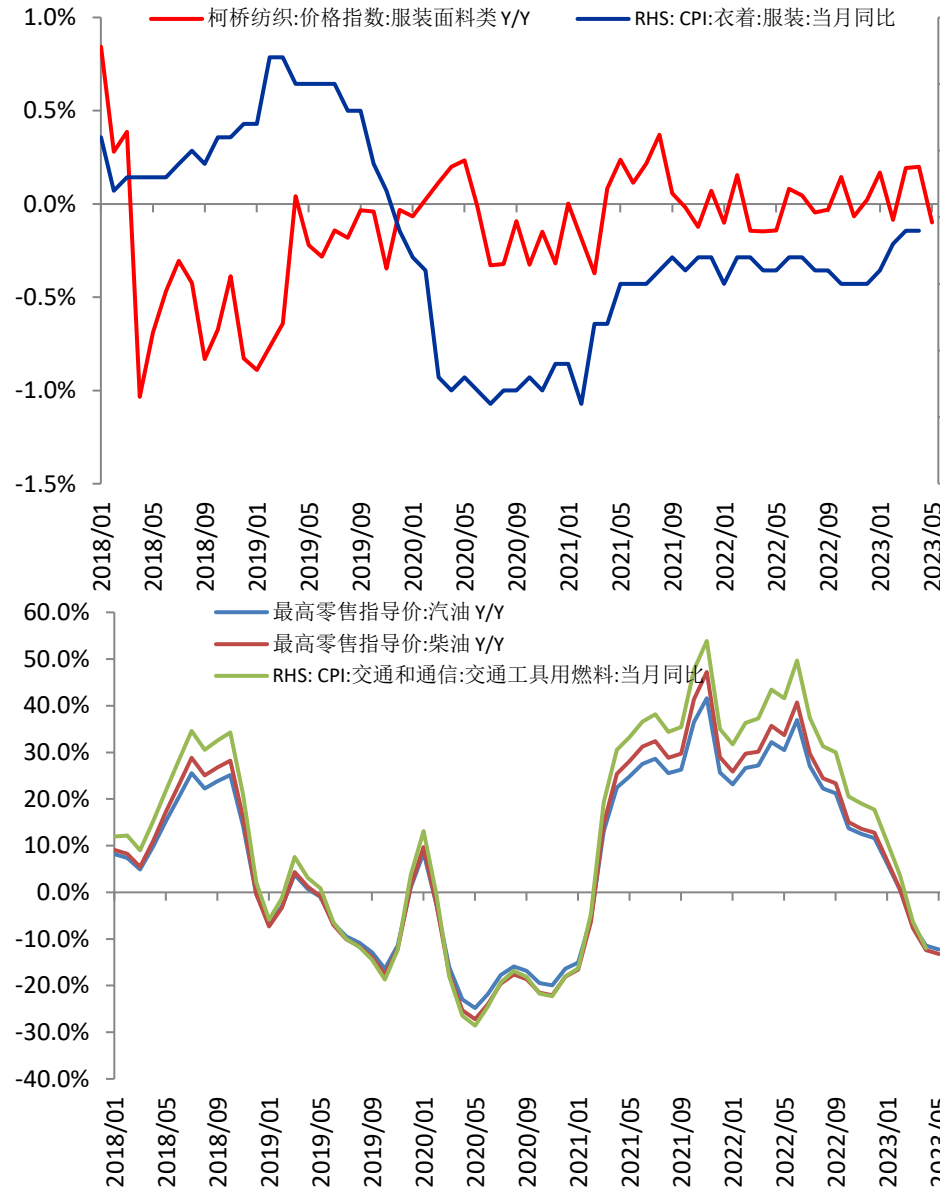

RJ/CRB商品价格指数:月环比

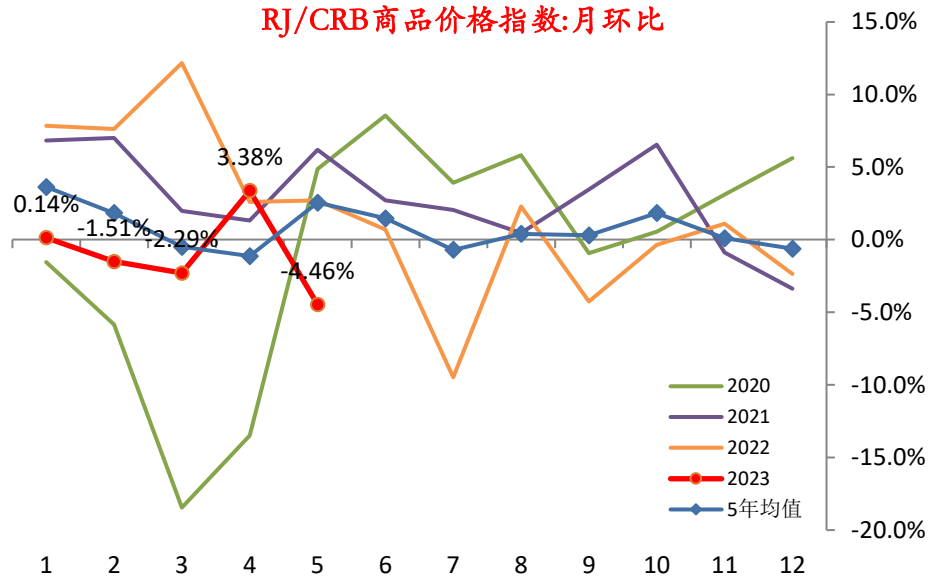

CRB现货指数综合:月环比

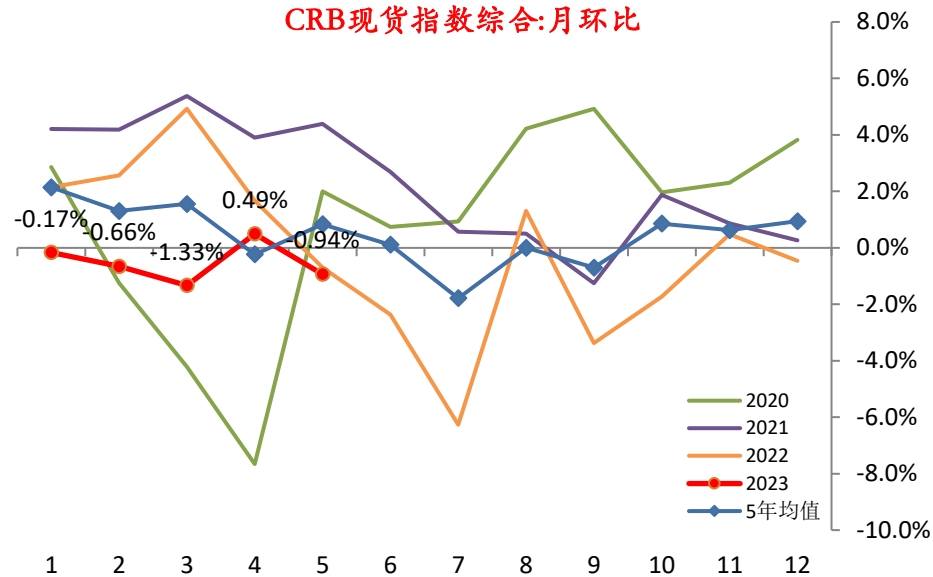

中国大宗商品价格指数:月环比

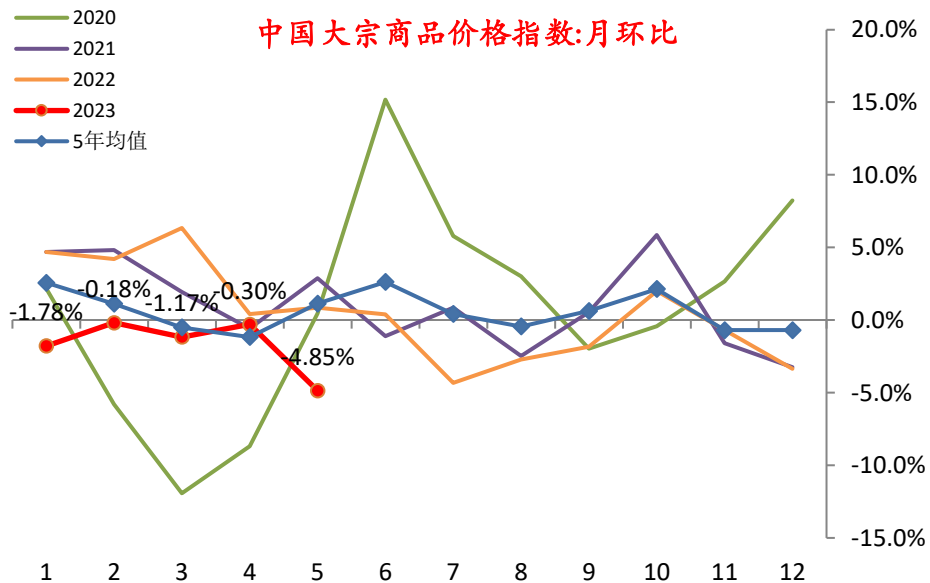

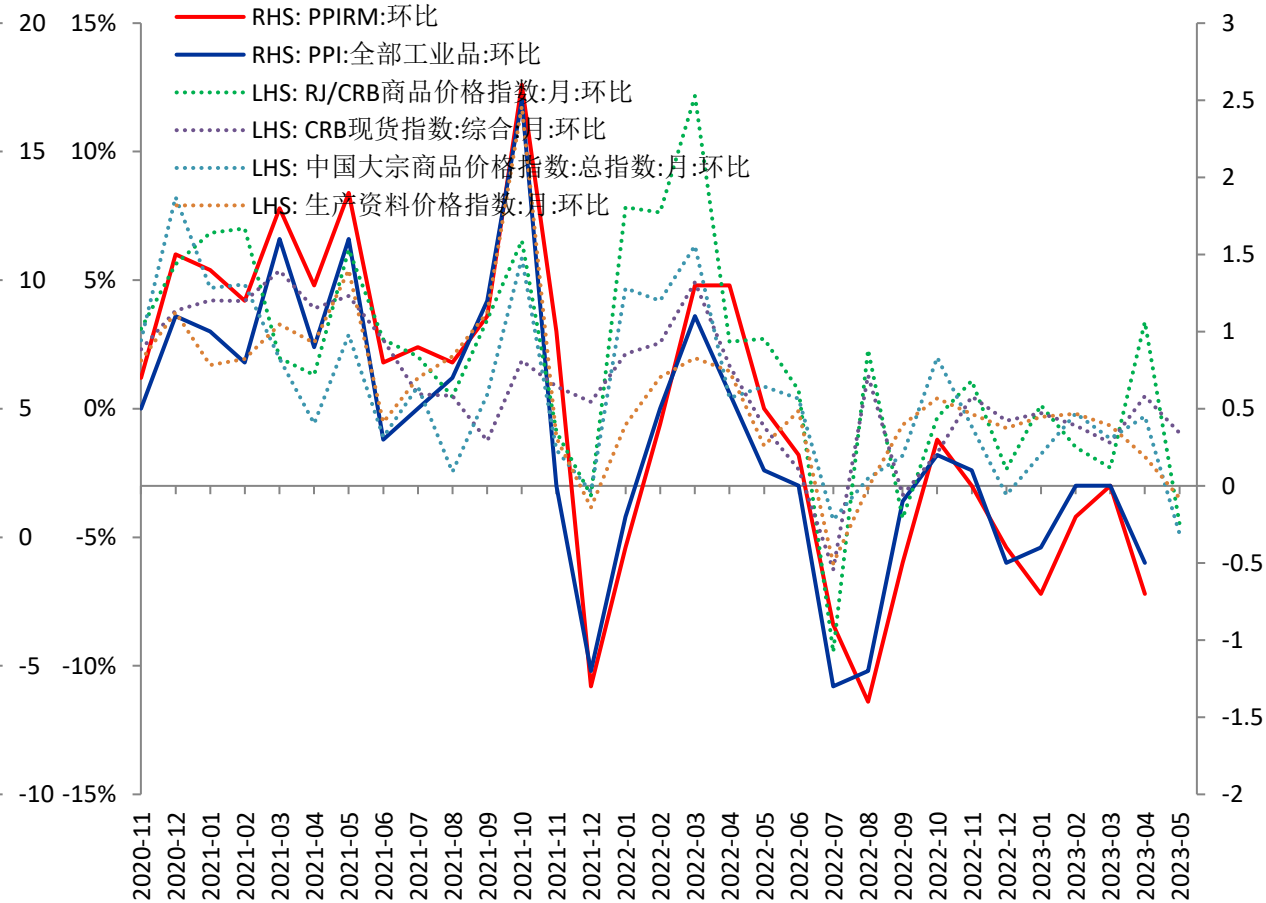
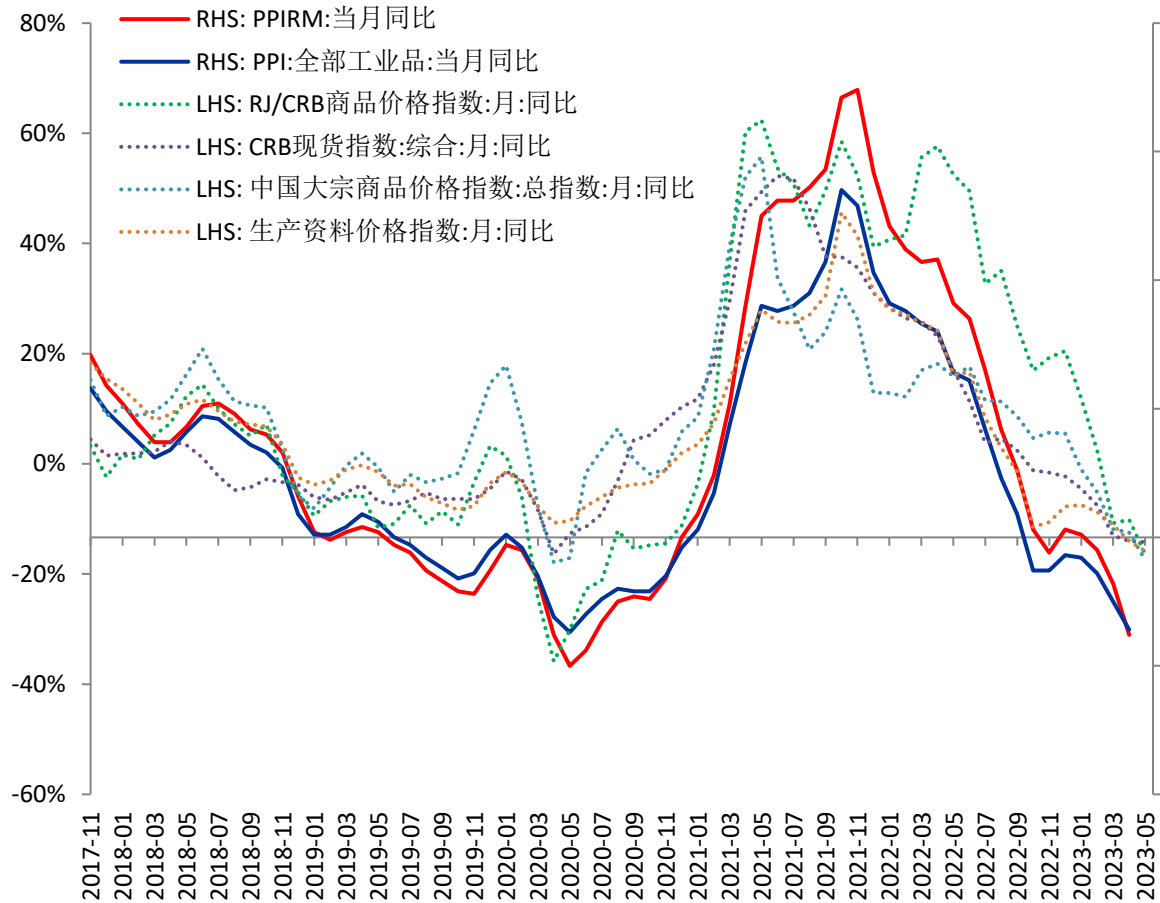

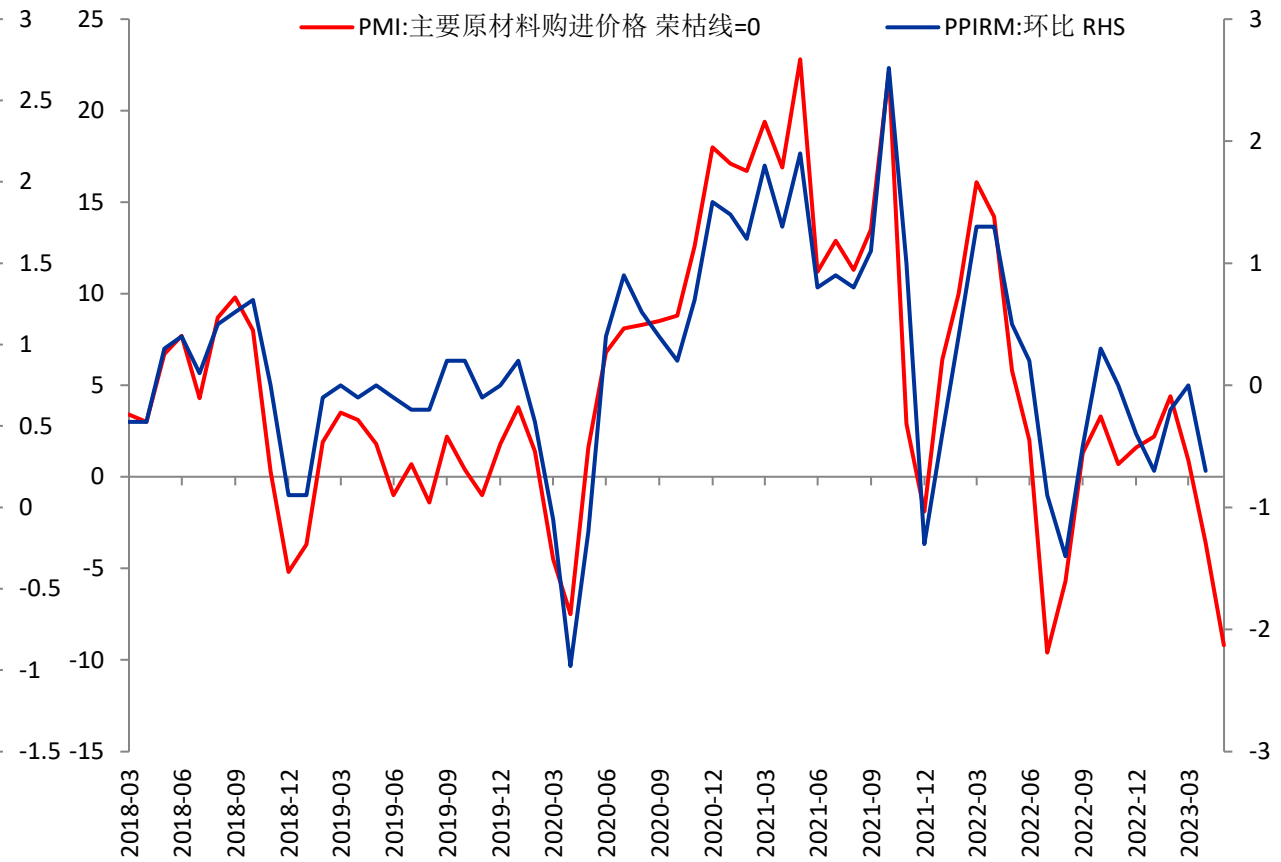
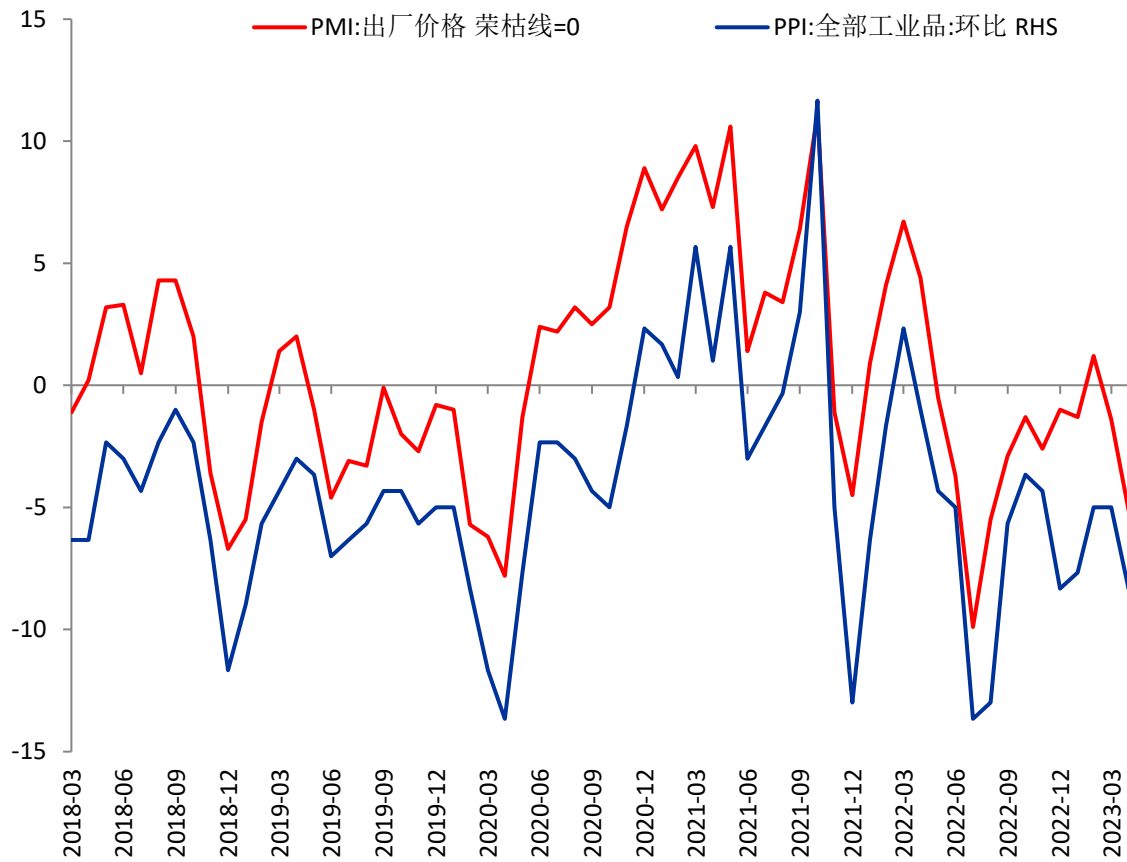

谢谢！

行方正 以致远

www.founderfu.com

总部地址：北京市朝阳区东三环北路38号院1号楼泰康金融大厦22层 100026
Address: 22/F Taikang Financial Tower, Building 1, 38# East 3rd Ring North Road,
Chaoyang District, Beijing, P.R.China 100026
总部电话/Tel: +86 10 85881188
客服热线/Service Tel: 400 880 2277



方正中期期货有限公司
FOUNDER CIFCO FUTURES CO.,LTD